

RENDICIÓN PÚBLICA DE CUENTAS INICIAL 2022

MAYO 2022





ESTADO PLURINACIONAL DE
BOLIVIA

MINISTERIO DE
PLANIFICACIÓN DEL DESARROLLO

Lic. Humberto Arandia Claure
Director General Ejecutivo

¿Qué es el INE?

Institución pública descentralizada, técnica-especializada, con autonomía de gestión administrativa, financiera, legal y técnica, con patrimonio propio, bajo tuición del Ministerio de Planificación del Desarrollo, con sede principal en la ciudad de La Paz y con oficinas en el territorio del Estado Plurinacional de Bolivia.

El INE es responsable de **producir, normar y difundir estadísticas oficiales**, a través de registros administrativos, censos, encuestas, Información geoestadística entre otras. Ejerce la calidad de autoridad rectora de la producción de estadísticas oficiales en el Estado.

Enfoque Político

RAZÓN DE SER

Normar, producir y difundir estadísticas oficiales a nivel nacional, conforme a criterios de claridad, calidad, imparcialidad, relación costo eficacia y transparencia, para la formulación y evaluación de políticas públicas de desarrollo.

QUERER SER

Convertirse en un referente a nivel nacional e internacional por la utilización de los más altos estándares metodológicos, técnicos y tecnológicos en la producción estadística oficial, en el marco de la modernización continua de la calidad

Marco General Institucional

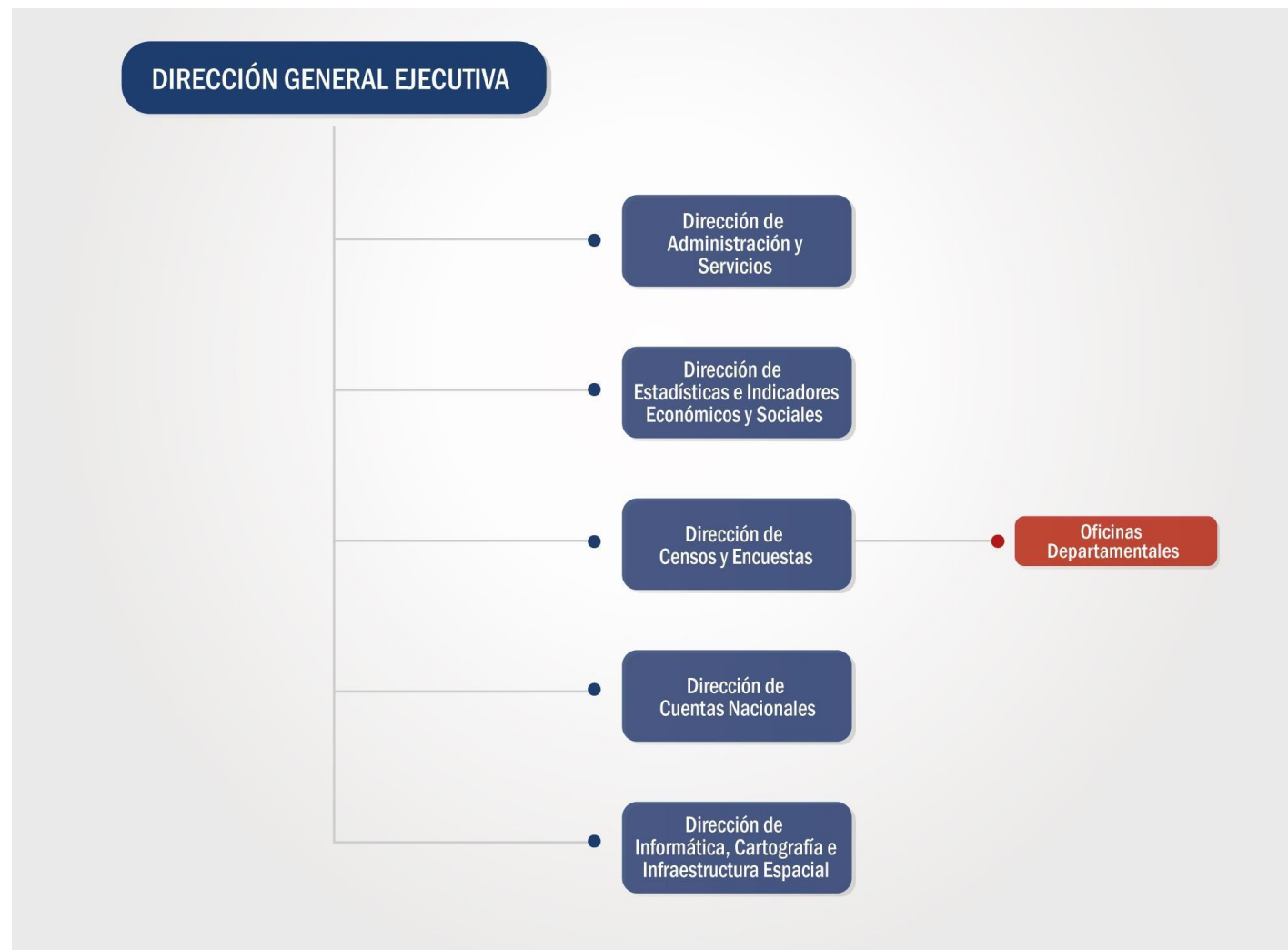

Recursos Humanos

Personal Varones

Personal institucional con
Ítem, Eventuales y
Consultores en Línea de
sexo masculino

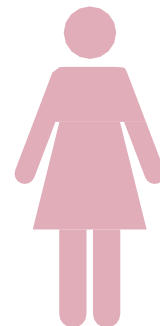

Personal Mujeres

Personal institucional con Ítem,
Eventuales y Consultores en Línea
de sexo femenino

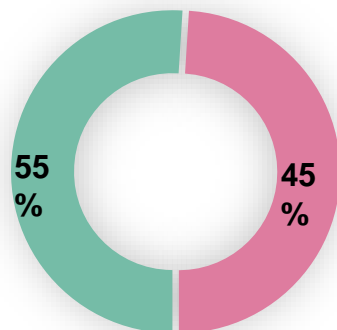

Personal Permanente
294 Ítems

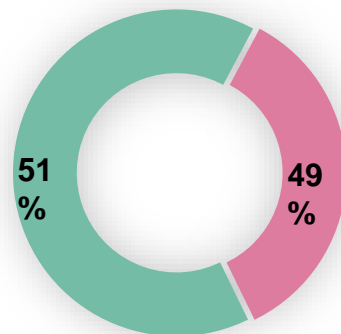

Personal Eventual
276 Contratos

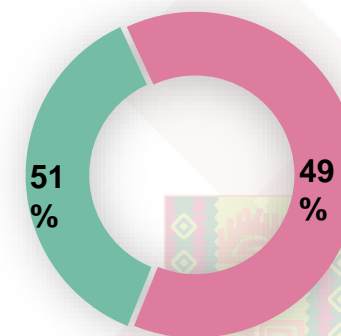

Consultores Individuales de Línea
11 Contratos

Recursos Humanos

PERSONAL POR CATEGORÍA

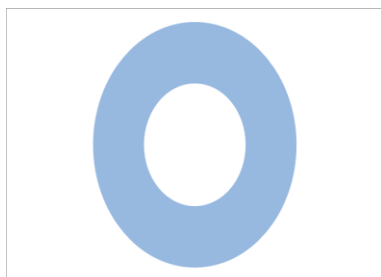

Personal
271 Ítems
Activos a la
fecha

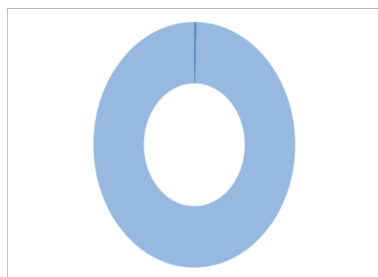

Superior
1

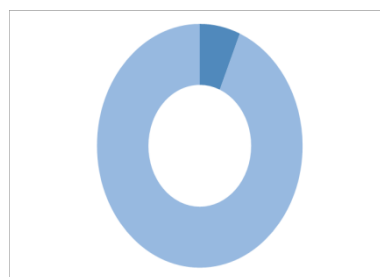

Ejecutivo
20

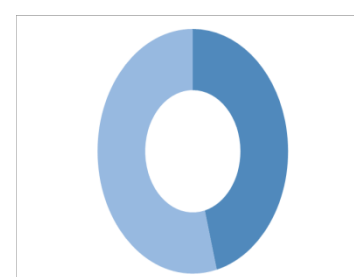

Operativo
250



Recursos Humanos

CAPACITACIONES

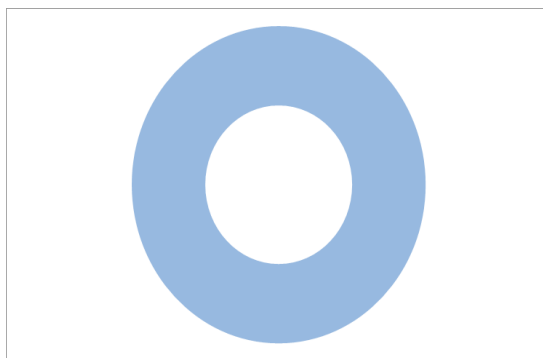

Se tiene previstos seis (6) eventos de capacitación para lo que resta de la gestión 2022, cumpliendo con el 100% lo programado.



OBJETIVOS ESTRATÉGICOS INSTITUCIONALES

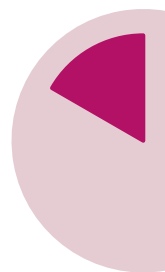

OE1

Incrementar la oferta de estadísticas oficiales generadas y difundidas por el INE mediante la optimización de los procesos de producción estadística y de los sistemas de información.



OE2

Promover la producción de estadísticas oficiales armonizadas, mediante la generación de normativa, metodologías e instrumentos bajo estándares internacionales.



OE3

Impulsar el Desarrollo Organizacional, técnico y tecnológico del INE, sustentado en sistemas y procedimientos que garanticen un desempeño eficaz y eficiente.



ecanismos e
n la gestión
y con

Compromisos 2022

1

Reglamentación de la Ley N° 1405 ; mediante instrumentos, metodologías y otros para la producción de las estadísticas oficiales.

2

Ejecución del Proyecto Censo de Población y Vivienda - 2022

3

Generación de estadísticas e indicadores macroeconómicos incrementada.

4

Gestión de recursos para el Programa de Inversión Pública denominado “Fortalecimiento del Sistema Estadístico del Estado Plurinacional de Bolivia”

1

Reglamentación de la Ley. Elaboración de instrumentos, metodologías complementarias aprobadas y difundidas, para la producción de las estadísticas oficiales.



Se está elaborando la Norma Técnica para la producción de Estadísticas Oficiales en las Entidades Públicas del Nivel Central del Estado que contiene los requisitos para la producción de estadísticas de calidad. Se coordinará y capacitara a las entidades públicas del nivel central del Estado para su aplicación



Se está elaborando la Guía para la solicitud de la certificación mediante la que las entidades del nivel central de gobierno deberán presentar los documentos técnicos de cada operación estadística para que sea certificada.



2 Ejecución del Proyecto Censo de Población y Vivienda - 2022



- ✓ Realización de reuniones de la Comisión Internacional de Alto Nivel de forma continua por lo menos una vez al mes.
- ✓ Realización de reuniones del Comité Técnico de forma continua cada 15 días en la etapa pre censal.
- ✓ Contar con experiencias comparadas de países vecinos que realizaron el censo de la ronda 2020.
- ✓ Cumplir estándares internacionales de calidad.

- ✓ Efectuar la campaña de comunicación a nivel nacional.
- ✓ Realización de socializaciones presenciales y virtuales a diferentes sectores de la población sobre la Actualización Cartográfica Estadística

- ✓ Realizar la capacitación anticipada del personal voluntario del Censo de Población y Vivienda a nivel de todo el país.

3

Generación de estadísticas e indicadores macroeconómicos incrementada

Hasta el momento el INE presenta las Cuentas Nacionales centradas en el Producto Interno Bruto. PIB (anual, trimestral y departamental)

La Dirección de Cuentas Nacionales a partir del trabajo de las Cuentas por Sectores Institucionales, incrementará la generación de estadísticas e indicadores macroeconómicos.



4 Gestión de recursos para el Programa de Inversión Pública denominado “Fortalecimiento del Sistema Estadístico del Estado Plurinacional de Bolivia”

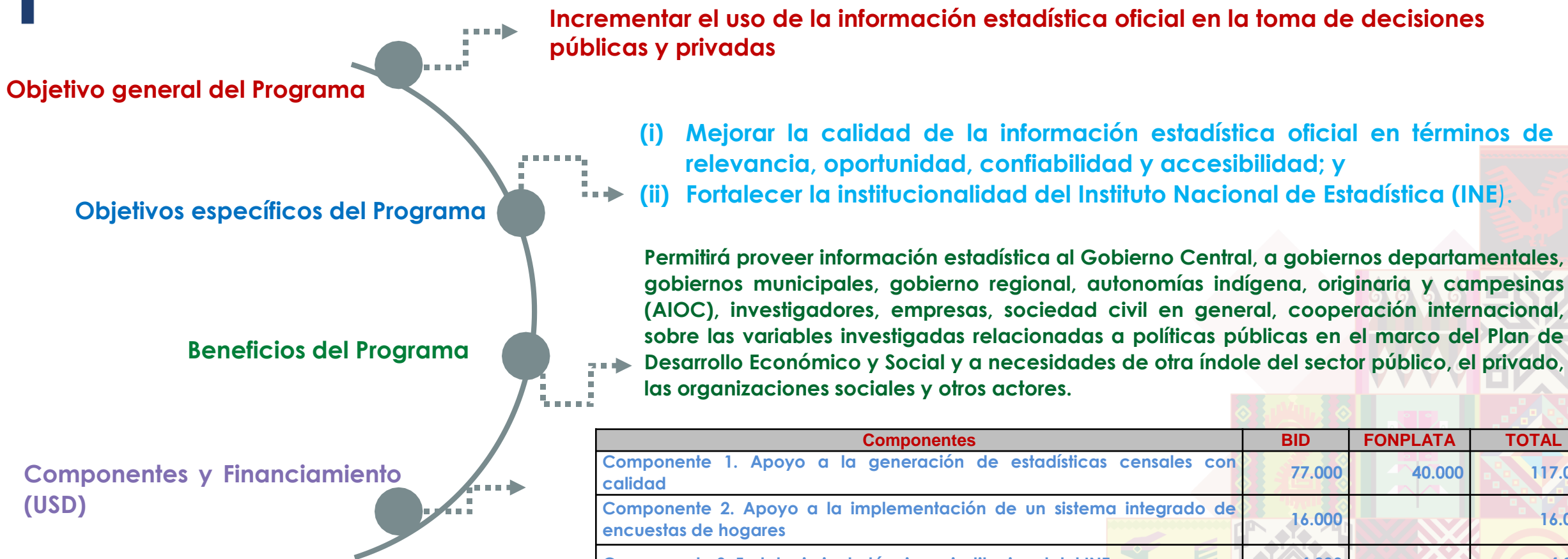

Componentes	BID	FONPLATA	TOTAL
Componente 1. Apoyo a la generación de estadísticas censales con calidad	77.000	40.000	117.000
Componente 2. Apoyo a la implementación de un sistema integrado de encuestas de hogares	16.000		16.000
Componente 3. Fortalecimiento técnico e institucional del INE	4.000		4.000
Administración del programa	3.000		3.000
Total	100.000	40.000	140.000

Presupuesto Programado para la Gestión 2022

Fuente	Código Apertura	Apertura Programática	Presupuesto Programado
Fuente 20 - Recursos Específicos			968,114.00
	00 0 001	ADMINISTRACIÓN ESTADÍSTICA	968,114.00
Fuente 41 - Tesoro General de la Nación			65,013,466.00
	00 0 001	ADMINISTRACIÓN ESTADÍSTICA	8,498,605.00
	00 0 006	PERSONAS CON DISCAPACIDAD	1,163,607.00
	00 0 099	PARTICIPACIÓN Y CONTROL SOCIAL	7,500.00
	10 0 001	CUENTAS NACIONALES	3,696,098.00
	10 0 002	ESTADÍSTICAS ECONÓMICAS Y SOCIALES	6,010,177.00
	10 0 003	CENSOS Y ENCUESTAS	13,978,430.00
	10 0 004	INFORMÁTICA Y CARTOGRAFÍA	2,379,254.00
	10 0 033	ENCUESTA CONTINUA DE EMPLEO	17,102,382.00
	10 0 034	CUENTAS NACIONALES CON NUEVA BASE	1,245,460.00
	10 0 037	ÍNDICE DE PRECIOS	5,495,604.00
	10 0 041	ENCUESTA DE HOGARES	5,436,349.00
Fuente 80 - Donación Externa			2,102,946.58
	10 0 050	CONSTRUCCIÓN DE CAPITAL HUMANO ESTADÍSTICO DEL SISTEMA ESTADÍSTICO NACIONAL DE BOLIVIA	2,102,946.58
Fuente 41 - Proyectos de Inversión			181,874,846.00
	10 02060002000000 000	IMPLEM. CENSO DE POBLACIÓN Y VIVIENDA 2022 A NIVEL NACIONAL	181,874,846.00
Fuente 20 y 80 - Gastos Devengados y Devoluciones			182,719.20
	99 0 001	GASTOS DEVENGADOS FTE 20	75,395.00
	99 0 001	GASTOS DEVENGADOS FTE 80	106,937.00
	10 0 015	DEVOLUCIONES FTE 80	387.20
Total general			250,142,091.78

Contrataciones de consultores

Total de Consultores
de Línea

- 25 procesos:
- 17 contrataciones menores - 8 ANPE
- Total consultores a ser contratados:
107

Total de Consultores
por Producto

- No programados en el PAC 2022

Distribución del Presupuesto por Modalidad de Contratación



Beneficiarios directos e indirectos de proyectos estadísticos

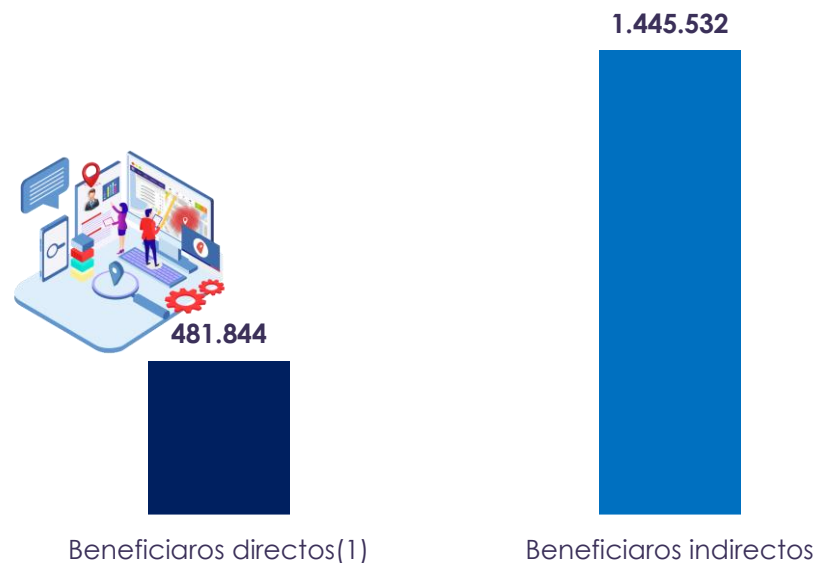

(1) Corresponde al número promedio de usuarios que visitaron alguna sección de la página web o descargaron bases de datos

Para el año 2022, se estimó **481.844** beneficiarios directos y **1.445.532** beneficiarios indirectos de la información generada en proyectos estadísticos realizados por el INE.

Cronograma de actividades de la UAI - 2022

Detalle de Auditorías Programadas



¿Cuáles son los servicios que brinda la Institución?



De enero a abril de 2022, los usuarios atendidos a través de nuestras diferentes plataformas de atención al cliente llegaron a:

2.695

Usuarios



Cantidad de beneficiarios proyectados (Anual)

Cantidad de beneficiarios
directos proyectados (Anual)

5.000

beneficiarios directos

Cantidad de beneficiarios
indirectos proyectados (Anual)

15.000

beneficiarios indirectos

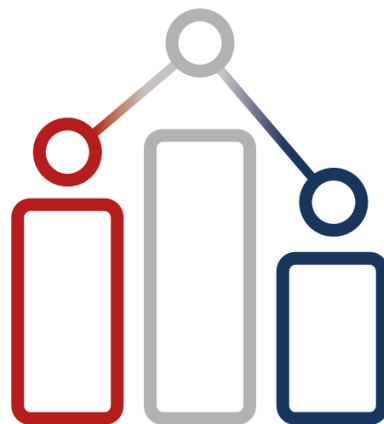

Datos **TRANSPARENTES**

www.ine.gob.bo

