



## MPD

## MINISTERIO DE PLANIFICACIÓN DEL DESARROLLO



### COMPROMISO 1

Consolidamos  
la planificación  
integral estatal

VPC pág. 2

### COMPROMISO 2

Seguimos la  
inversión pública  
y buscamos las  
mejores alternativas  
de financiamiento

VIPFE pág. 9

### COMPROMISO 3

Atraemos la  
inversión privada  
tanto nacional como  
extranjera

VPEE pág. 14



## VPC

## VICEMINISTERIO DE PLANIFICACIÓN Y COORDINACIÓN

*Responsable de la coordinación, la implementación y seguimiento a los planes de Desarrollo Integral en el marco del PDES 2016 – 2020 y la Agenda Patriótica 2025.*

### COMPROMISO 1

*Contribución al Pacto Fiscal.*



Diálogo conducido por la Comisión Técnica del Pacto Fiscal con el apoyo permanente del Viceministerio de Planificación y Coordinación contribuyendo en la finalización de cinco etapas con la presentación de informes de cierre al Consejo Nacional de Autonomías.

### COMPROMISO 2

*Propuesta del Marco Normativo del SPIE.*



- Elaboración conjunta MPD-MEFP de la Norma Básica del Sistema de Programación de Operaciones, en el marco de la Ley N° 777 del SPIE, aprobado mediante Decreto Supremo N° 3246 de 05 de julio de 2017.
- Definición de las Directrices de Formulación Presupuestaria 2018 a través de la Resolución Biministerial (MEFP-MPD) N° 02 de 21 de julio del 2017.
- Conclusión del proyecto de Reglamento de la Ley No. 777 del Sistema de Planificación Integral del Estado de 21 de enero de 2016.

### COMPROMISO 3

*Consolidación de la articulación de los planes sectoriales y territoriales en el marco del PDES y de la Agenda 2025.*

- Reclasificación e identificación de indicadores priorizados del PDES 2016-2020 a nivel de resultados, productos y procesos, basado en un enfoque de cadena de valor.
- Validación de los indicadores PDES 2016-2020 en coordinación Ministerios, INE y UDAPE, en ejecución.
- Elaboración del catálogo de programas y proyectos de las Entidades Territoriales Autónomas (ETA), en el marco del SPIE.

### COMPROMISO 4

*Seguimiento a los planes sectoriales y territoriales en el marco del PDES y la Agenda 2025*

- Marco conceptual y lineamientos metodológicos de Evaluación de Medio Término del PDES 2016-2020, en proceso de elaboración en coordinación con entidades del Nivel Central.
- Comité Interinstitucional de las Metas del PDES y de Desarrollo Sostenible – CIMPDS, creado mediante Resolución Multiministerial de 30 de octubre del 2017, como instancia técnica responsable del seguimiento y monitoreo de logros del PDES 2016-2020 y su relación con los Objetivos de Desarrollo Sostenible – ODS.

- Compatibilidad y concordancia con PDES y SPIE.
- PSDI Planes Sectoriales de Desarrollo Integral.
- PEI Plan Estratégico Institucional.
- PMDI Planes Multisectoriales de Desarrollo Integral.

### Estado de situación de los planes integrales:

#### Nivel sectorial

Tipo de plan	Ministerios Sectoriales	Ministerio Gestión Transversal	Universidades	Entidades sin Sector	Comité y Consejos
PSDI	14				
PSDI cumplidos	11				
PEM		6			
PEM cumplidos		5			
PSDI Universidades			1		
PSDI cumplidos			0		
PEI				10	
PEI cumplidos				9	
PMDI					8
PMDI cumplidos					8

TOTAL 39	CUMPLIDOS 33	PROCESO/PENDIENTE 6
----------	--------------	---------------------

#### Nivel territorial

- 9 GAD con Informe de Compatibilidad y concordancia.
- 7 GAD con normativa de aprobación

Gobernaciones		PTDI presentados	PTDI con normativa de aprobación	PTDI con informe
1	La Paz	1		1
2	Oruro	1	1	1
3	Potosí	1	1	1
4	Cochabamba	1	1	1
5	Tarija	1		1
6	Chuquisaca	1	1	1
7	Pando	1	1	1
8	Beni	1	1	1
9	Santa Cruz	1	1	1
Total GAD		9	7	9

- 289 GAM con Informe de Compatibilidad y concordancia.
- 146 GAM con normativa de aprobación.

Departamento		Total GAM	PTDI presentados	PTDI no presentados	PTDI con normativa de aprobación	PTDI con informe
1	La Paz	87	72	15	30	69
2	Oruro	35	31	4	11	28
3	Potosí	40	40	0	33	40
4	Cochabamba	47	46	1	26	45
5	Tarija	11	11	0	6	10
6	Chuquisaca	29	27	2	14	27
7	Pando	15	15	0	11	15
8	Beni	19	11	8	4	7
9	Santa Cruz	56	52	4	30	48
Total GAM		339	305	34	165	289

## COMPROMISO 5

*Diseño e implantación plataforma integrada de planificación PIP-SPIE.*

## Subsistema de Planificación:

- Desarrollo del módulo PDES y Sectorial del Subsistema de Planificación.
- Elaboración del diseño conceptual del módulo territorial del Subsistema de Planificación.

<http://si-spie.planificacion.gob.bo/>



## COMPROMISO 6

*Desarrollo de capacidades, y/o competencias*

- Asistencia técnica a 22 entidades públicas del nivel central del Estado y Entidades Territoriales Autónomas.
- Alianzas para el desarrollo de capacidades institucionales:
  - » Diplomado “Planificación del desarrollo integral para una cultura de resiliencia”. (VIDECI - EGPP).
  - » Maestría “Preparación, evaluación de programas y proyectos en el marco de políticas públicas”. (UNIPOL).
  - » Curso modular “Generación de capacidades para el desarrollo de ciudades” que consta de cuatro módulos. (MPD – MOPSV - EGPP).
  - » Curso modular “Generación y fortalecimiento de capacidades de las autoridades y personal técnico de las ETAs, en planificación territorial”. (MPD – MPD - MP).
  - » Mallas curriculares para la planificación integral con enfoque de género, gestión de riesgos y alerta temprana (en curso).

- Desarrollo de herramientas de apoyo: Plataforma de Asistencia Técnica Virtual del SPIE destinada a Entidades Públicas y sociedad civil.



- En elaboración cortos de video y aplicaciones para móviles orientados a socializar el SPIE.

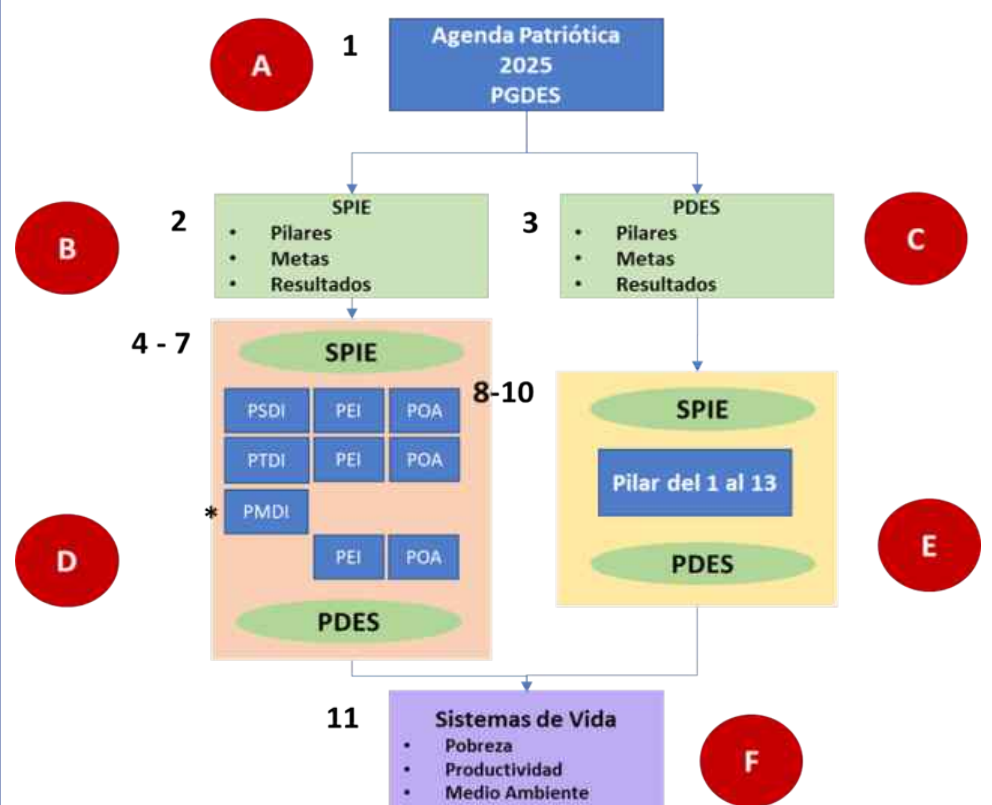



## COMPROMISO 7

*Alineamiento de programas de cooperación internacional 2018-2022 alineados a la Agenda Patriótica 2025, el PDES 2016-2020 y los ODS 2030.*

- Firma de convenio para la implementación del marco de complementariedad de Naciones Unidas para Vivir Bien en Bolivia 2018 – 2022 en coordinación con el equipo del Sistema de NN.UU, UDAPE, INE y los diferentes sectores.
- Programas País de cooperación articulados al PDES 2020 y la Agenda 2030 de las siguientes agencias de NN.UU:



*Elaboración y conformidad de los Programas País de las siguientes agencias de NN.UU:*



## COMPROMISO 8

*Información estadística y generación de mapas para la formulación de políticas de impacto social y productivo.*

### Herramientas para una planificación integral

- Procesamiento de información estadística por ciudad: *vivienda, educación, salud, empleo, programas sociales* (en revisión).
- Visor geo-refenciado con información social por ciudad.
- Generación de 10 mapas de pobreza de las áreas periurbanas de las 9 capitales de departamento y la ciudad de El Alto.
- Desarrollo del Mapa de Inseguridad Alimentaria a nivel de comunidad: *Disponibilidad, acceso y uso de los alimentos* (En etapa de revisión técnica junto a INE y UDAPE).
- Generación de mapas nacionales de usos de suelos.

## Coordinación Multisectorial para el seguimiento a la formulación de políticas públicas integrales

- Despatriarcalización.
- Niña, Niño y Adolescentes.
- Derechos Humanos.
- Racismo y toda Forma de Discriminación.
- Trata y Tráfico de personas.
- Personas con capacidades diferentes.
- Comité Técnico del Consejo Nacional de Alimentación y Nutrición (CT CONAN).
- Observatorio de Calidad Educativa (OPCE).
- Comité impulsor del Censo Económico 2018.
- Mesas técnicas sobre Línea de Pobreza y Categorías de Empleo.
- Comité para la Encuesta Niña, Niño y Adolescente (EH-ENNA 2016).
- Comité sobre la EDSA (2017).
- Programa Espacial Copérnico de la UE en Bolivia.
- Red de América Latina y El Caribe de Planificación para el Desarrollo (REDEPLAN).
- Informe País sobre la implementación del Consenso de Montevideo en Bolivia.

**Global Environment Facility =  
Fondo Mundial para el Medio Ambiente**

## COMPROMISO 9

*Coordinación para la gestión e implementación de proyectos en el marco de la Posición Boliviana sobre cambio climático y medio ambiente*



- Creación del Comité Técnico de Evaluación de proyectos.
- Seguimiento a la elaboración de tres proyectos en coordinación con MMAYA.
- Elaboración del Programa País sobre Cambio Climático (en curso).
- Socialización de la Posición Boliviana en Cambio Climático y Medio Ambiente.
- Intercambio de experiencias con El Salvador.
- Acreditación del BDP como entidad nacional implementadora (en curso).
- Revisión y análisis de estado de situación de 10 Proyectos GEF aprobados o en implementación.



**Se realizó el taller con Entidades del Estado sobre mecanismos de financiamiento de fondos ambientales (FVC y GEF).**



## COMPROMISO 10

*Coordinación y seguimiento a la implementación de programas de inversión y asistencia técnica para la erradicación de la extrema pobreza, manejo sustentable de bosques y desarrollo urbano integral.*

### DESARROLLO URBANO INTEGRAL

- Conformación del Grupo de Análisis de Políticas Públicas sobre Ciudades, liderada por el MPD con el apoyo de PNUD, UDAPE, MOPSV y otros.
- Propuesta de la política de desarrollo urbano (VPC/MPD y VMVU/MOPSV).
- Plan de Trabajo en coordinación con el VMVU, identificando 5 grandes acciones:
  1. Diseño de la política nacional de desarrollo integral de ciudades.
  2. Elaboración de instrumentos normativos, financieros, técnicos y metodológicos.
  3. Generación de capacidades y fortalecimiento institucional y cultura ciudadana.
  4. Observatorio urbano.
  5. Intervenciones urbanas integrales.



### PLAN VIDA II

Programación de:

- 40 Proyectos de Inversión por \$us 9.9 MM, en 36 municipios de La Paz, Oruro, Cochabamba y Chuquisaca.
- 5 Proyectos de Preinversión por \$us 650.000, en 5 municipios de Chuquisaca y Oruro.

### PROGRAMA INTERSECTORIAL NEXO (GIZ Cooperación Alemana)

- Acuerdo de Ejecución firmado.
- Plan Estratégico de Asistencia Técnica.
- Plan de acción inicial para proyecto multipropósito.
- Propuesta de Reglamento del Comité de Coordinación para presentación a Comité Estratégico de Viceministros.
- Iniciodeactividadesconmultipropósito Misicuni.





## COMPROMISO 11

*Instrumentos cartográficos que permitan focalizar las intervenciones intersectoriales.*

- Elaboración del documento referido al Ordenamiento Territorial:
  - » Diagnóstico de situación actual.
  - » Situación del marco normativo.
  - » Estrategia para la consolidación del Ordenamiento Territorial nacional.

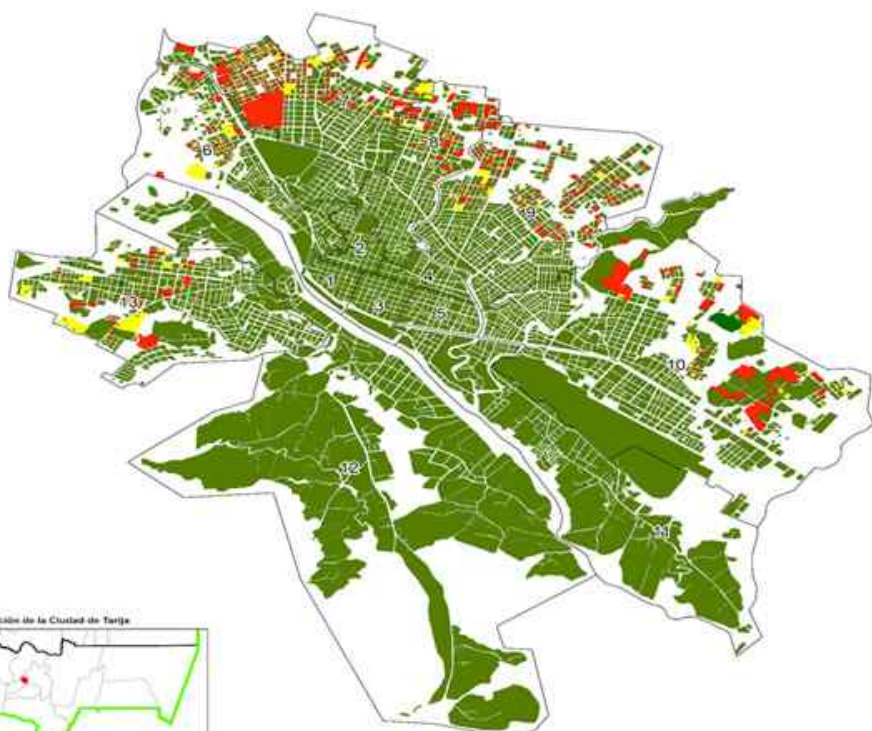

Mapa de pobreza en ciudad de Tarija

- Apoyo al MDRyT para la elaboración de los lineamientos metodológicos del Plan de Uso de Suelo Agropecuario y Forestal:
- Lineamientos metodológicos para la estimación y gestión de riesgos
  - » Análisis del Marco Normativo de la Gestión de Riesgos.
  - » Situación actual, marco legal y estrategia de la Gestión de Riesgos.



- » Informe de Acciones Futuras de Gestión de Financiamiento en la temática de Gestión de Riesgos de Desastres.
- » Propuesta para la implementación de la plataforma técnica, comités técnicos y mesas técnicas en coordinación con el Viceministerio de Defensa Civil (VIDECI/Ministerio de Defensa).

### PLANES DE USO DE SUELOS BOLIVIA

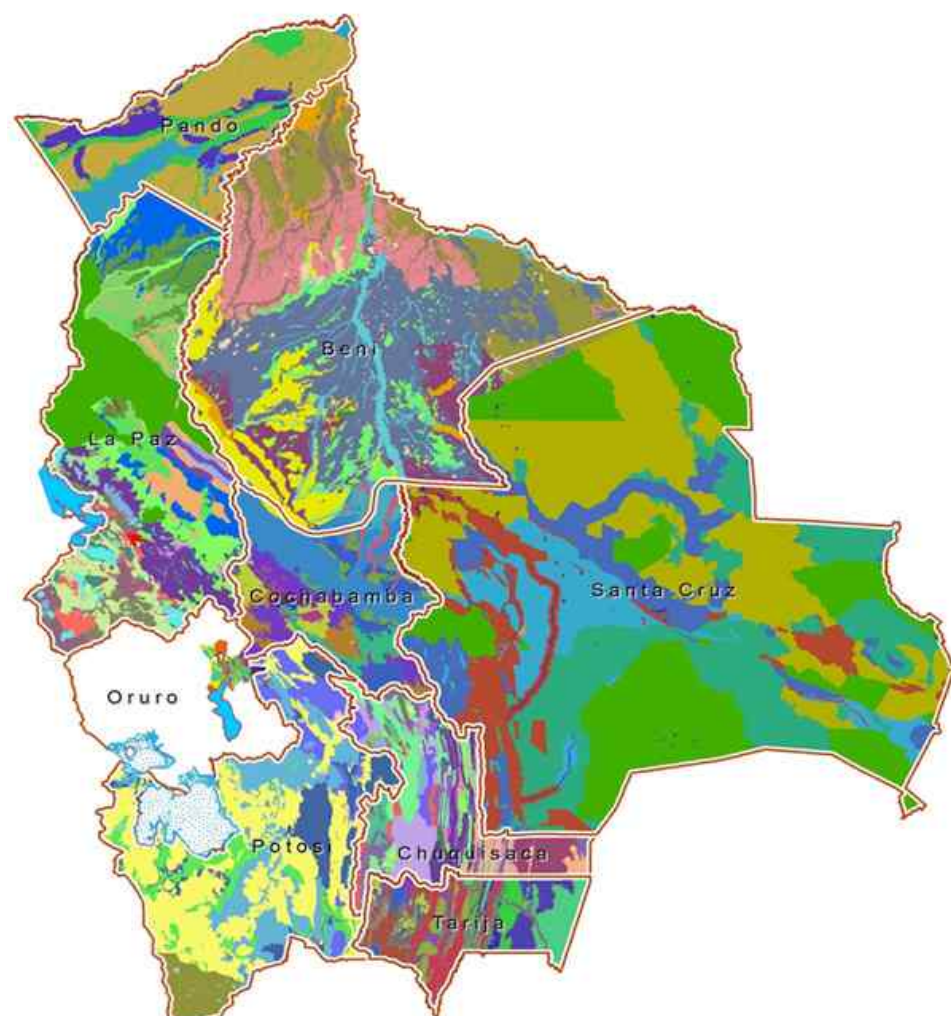



# VIPFE

## VICEMINISTERIO DE INVERSIÓN PÚBLICA Y FINANCIAMIENTO EXTERNO

### COMPROMISO 1

*Promover la calidad de la inversión, a través de la asistencia técnica y capacitación en los procesos de gestión de la Inversión Pública y del Financiamiento Externo.*

De forma permanente, en el MPD-VIPFE, se atienden los requerimientos de entidades ejecutoras para la gestión de inversión pública, velando el cumplimiento de normativa vigente con la aplicación de instrumentos para la Preinversión, Programación de presupuesto y otros aspectos que requieren el apoyo a los Gobiernos Autónomos departamentales, municipales y entidades de la Administración Central.

La gestión 2017 focalizó la capacitación en: Reglamento Básico de Preinversión, Catálogos de Proyectos, Modificaciones Presupuestarias, Formulación del Presupuesto General del Estado 2018.

	Asistencia Técnica	Capacitaciones	TOTAL GENERAL
Total servidores públicos	1.199	8.345	9.544



El Portal del Programa de Capacitación Permanente (PCP), permite a los usuarios del SISIN Web acceder a diferentes cursos en línea en el ámbito de la Inversión Pública.



Sitio oficial: <http://pcp.vipfe.gob.bo>



Adicionalmente, a través de los portales de redes sociales que utiliza el VIPFE, se refuerzan los conceptos técnicos. El módulo de seguimiento permite evaluar los esfuerzos realizados en los distintos eventos de capacitación.





COMPROMISO 2

Realizar seguimiento físico y financiero a la ejecución de la inversión de las entidades públicas, a fin de lograr la ejecución de la inversión programada en el Presupuesto General del Estado (PGE) 2017.



Estado Plurinacional de Bolivia  
Ministerio de Planificación del Desarrollo  
Viceministerio de Inversión Pública y  
Financiamiento Externo

Sistema de Información Sobre Inversiones  
Ficha de Seguimiento  
Ministerio de Salud

S.I.S.IN.  
Form. Parte 1  
04/12/2017 10:48:09  
Pag. 1 / 1

Entidad: 0046-Ministerio de Salud  
Proyecto: CONST. Y EQUIP. HOSPITAL TERCER NIVEL EL ALTO SUR BID-3151/BL-BO  
Código SISIN: 0046-00017-00000  
Etapas: Ejecución  
Inicio Etapa: 2016-01-01 Término Etapa: 2019-04-09  
Costo Etapa: Bs. 466,979,027



Información con corte : Gestión 2017 (mes de Octubre)

DESCRIPCIÓN DEL PROYECTO
El proyecto esta orientado en la construcción y equipamiento del Hospital de Tercer Nivel Sur.

SEGUIMIENTO AL PROYECTO	
ESTADO SITUACIÓN	1.- Se inició con el armado de las estructuras de cimentación de todo el hospital para el vaciado de Hormigón Armado. 2.- Se realizó la cancelación del segundo certificado de pago con un valor de 10.633.649,74 Bs.
ACCIONES A TOMAR	1.- Los trámites ante el GAMEA son permanentemente muy burocráticos y demoran los tiempos para todos los trámites que se tiene ante esta instancia para la ejecución de la obra. 2.- Los trámites ante el GADLP Gobernación como dueños del terreno son muy burocráticos y demoran los tiempos para la ejecución de la obra.
PLAZO SOLUCIÓN	Noviembre
RESPONSABLE(S)	BID 3151
% AVANCE FÍSICO	39.00 %

Gestión	Fuente	Organismo	Programación	Reprogramación	Ejecución	%Ejec/Prog	%Ejec/Reprog
2016	70-CREDEX	411-BID	23,049,600	31,553,817	4,798,446	0.00%	15.21%
2017	70-CREDEX	411-BID	167,213,279	167,213,279	54,637,215	32.68%	32.68%
Total Ejecución Etapa(corte a la Gestión 2017 mes Octubre)					59,435,661		
%Ejecución Financiera respecto al costo Etapa					12.73%		



Unidad de hemodiálisis en el Hospital del Niño de la ciudad de La Paz

Seguimiento SISIN

El seguimiento físico y financiero a la ejecución de inversión de las entidades públicas se apoya en el Módulo de Seguimiento Físico del Sistema de Información Sobre Inversiones SISIN Web; la Ficha del Seguimiento Físico permite a las entidades registrar de forma mensual el estado de situación de los proyectos a su cargo; para el Seguimiento Financiero de los proyectos de inversión se implementó el Modulo de Alerta Temprana (de uso Gerencial) que permite visualizar de manera general y a detalle el nivel de ejecución financiera de los proyectos de cada Entidad.

## Adición de proyectos y presupuesto 2017

Durante la gestión se incorporaron 13.427 proyectos adicionales en el presupuesto, al 31 de octubre se llega a 21.793 proyectos.

TIPO DE ENTIDAD	Proyectos Inscritos en el PGE 2017	Proyectos Incorporados Durante la Gestión 2017	Total Proyectos Registrados Gestión 2017
<b>ADMINISTRACION DEPARTAMENTAL</b>	<b>1.079</b>	<b>324</b>	<b>1.403</b>
Empresas Descentralizadas Departamentales	18	2	20
Empresas Regionales	22	5	27
Gobiernos Autónomos Departamentales	1.039	243	1.282
Gobiernos Autónomos Regionales	0	74	74
<b>ADMINISTRACION CENTRAL</b>	<b>960</b>	<b>535</b>	<b>1.495</b>
Empresas Nacionales	166	43	209
Entidades Descentralizadas	557	206	763
Ministerios	237	286	523
<b>ADMINISTRACION LOCAL</b>	<b>6.055</b>	<b>11.878</b>	<b>17.933</b>
Empresa Municipal	104	58	162
Municipios Grandes	1.885	4.618	6.503
Municipios Pequeños	3.753	6.758	10.511
Universidades	313	444	757
<b>COFINANCIAMIENTO REGIONAL</b>	<b>272</b>	<b>690</b>	<b>962</b>
Fondos de Inversión	272	690	962
<b>TOTAL PROYECTOS</b>	<b>8.366</b>	<b>13.427</b>	<b>21.793</b>

### COMPROMISO 3

*Coordinar con los organismos de cooperación y los Ministerios Cabeza de Sector el financiamiento y ejecución de programas y proyectos en el marco de las acciones establecidas en el PDES.*

## Gestión de financiamiento 2017

Financiamiento externo contratado a la fecha  
(En millones de dólares)

Tipo de Financiamiento	2017	%
<b>CREDITOS</b>	<b>1.945</b>	<b>98%</b>
Comerciales	961	50%
Concesionales	984	48%
<b>DONACIONES</b>	<b>55</b>	<b>2%</b>
<b>TOTAL</b>	<b>2.000</b>	<b>100%</b>

Financiamiento externo por sector:

Los sectores principales captación de recursos de financiamiento externo gestión 2017 son:

- **Energía:**  
\$us.748,7 millones (38%).
- **Medio Ambiente/Agua/Saneamiento Básico:**  
\$us.466,3 millones (23%).
- **Transportes:**  
\$us.432 millones (22%).





## COMPROMISO 4

*Simplificación, desburocratización y modernización de trámites relacionados con registros de ONG's nacionales y extranjeras, así como para la inscripción o actualización en el Registro Nacional de Consultorías (RNC).*

En el marco del Plan de Desburocratización de Entidades Estatales se implementó una Oficina Virtual para el Registro Único Nacional de ONG's donde los usuarios pueden hacer sus trámites 100% a través del Internet.

**ANTES:** el trámite tardaba un promedio de 126 días

**AHORA:** tendrá una duración de tan solo 20 días.

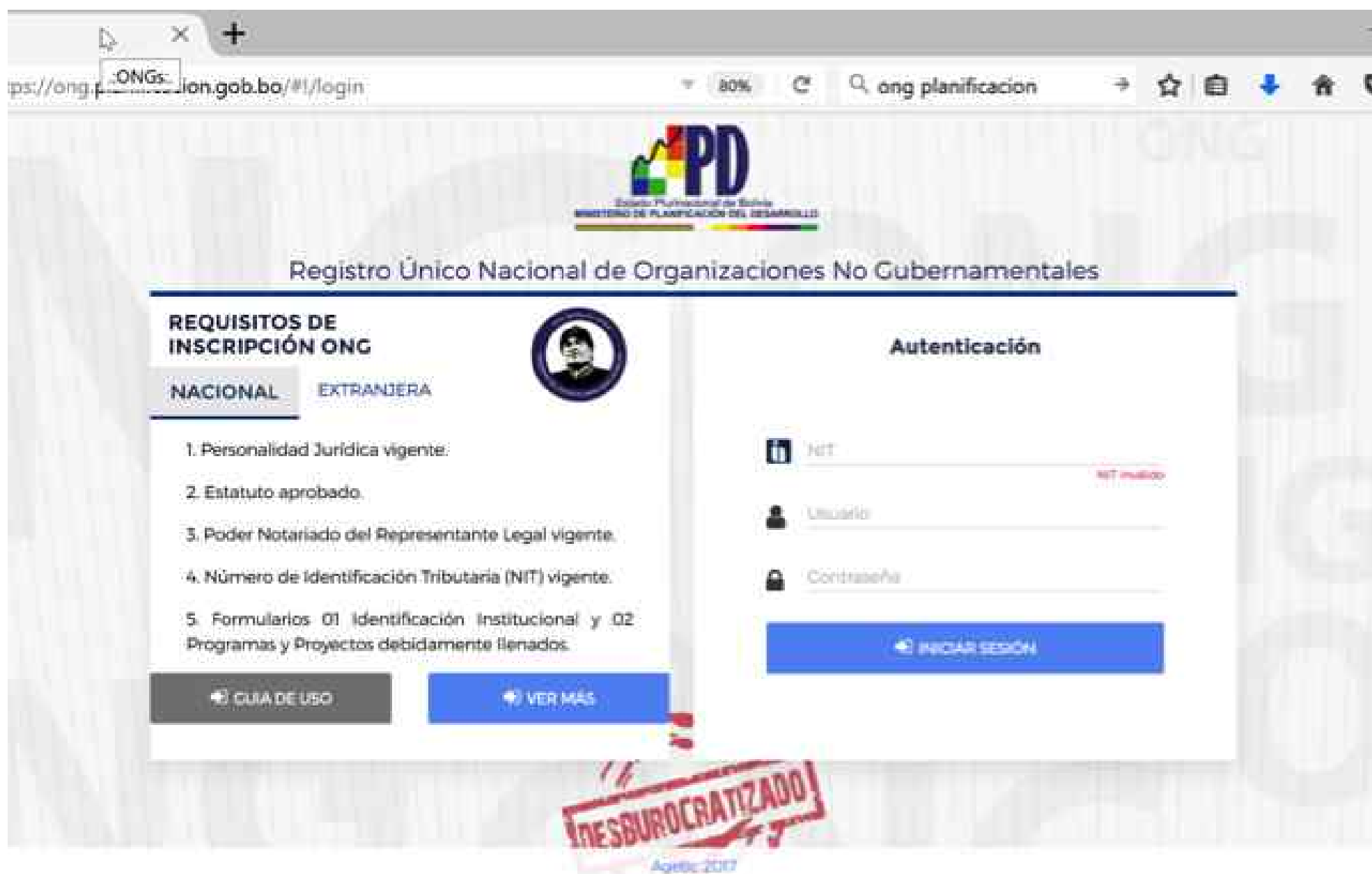

https://ong.planificacion.gob.bo/#/login

ong planificacion

**PD**  
Estado Plurinacional de Bolivia  
MINISTERIO DE PLANIFICACIÓN DEL DESARROLLO

Registro Único Nacional de Organizaciones No Gubernamentales

**REQUISITOS DE INSCRIPCIÓN ONG**

**NACIONAL** **EXTRANJERA**

1. Personalidad Jurídica vigente.  
2. Estatuto aprobado.  
3. Poder Notariado del Representante Legal vigente.  
4. Número de Identificación Tributaria (NIT) vigente.  
5. Formularios 01 Identificación Institucional y 02 Programas y Proyectos debidamente llenados.

**Autenticación**

NIT

Usuario

Contraseña

**INGRESAR SESIÓN**

**DESBUROCRATIZADO**  
Agosto 2017

<http://ong.planificacion.gob.bo>



# VPEE

## VICEMINISTERIO DE PLANIFICACIÓN ESTRATÉGICA DEL ESTADO

### COMPROMISOS 1 Y 2 ESTRATEGIA DE PROMOCIÓN DE INVERSIONES

*Impulsar la atracción de inversiones nacionales y extranjeras, de modo que respondan a los actuales retos productivos y de industrialización del país, considerando el rol del Estado en la Economía, el modelo económico social comunitario productivo y los actores de las formas de organización económica, mediante herramientas innovadoras e informáticas*

- Se está articulando la información de proyectos de inversión con los diferentes sectores del país, para su promoción mediante las distintas herramientas que se encuentran en desarrollo.
- Para mejorar la retención de inversiones en el país, se elaboró una base de datos de inversionistas actuales en el país.
- Se desarrolló una Página web de Promoción de Inversiones "INVESTBOLIVIA" que centraliza la información económica y legal relevante para los inversionistas y proporciona datos de contacto para una atención personalizada.
- Se realizaron reuniones con los diferentes sectores, para determinar los desafíos y fortalezas de cada uno al momento de atraer inversiones.
- Se participó en eventos internacionales en los cuales se socializó el marco legal que existe para la promoción de inversión y los sólidos indicadores macroeconómicos, para demostrar que Bolivia es un destino atractivo para las inversiones.
- Se realizaron talleres con diferentes sectores del Estado focalizados en capacitación de nuevas herramientas para la atracción de IED

Qué Invertir En Bolivia - Información Geográfica - Sectores - Marco Legal - Guía Para El Inversionista - Q



Página web InvestBolivia



Foro Internacional



- Se realizó un relevamiento de información de leyes, Decretos y normativa asociada del Estado Plurinacional con relación a incentivos y temas de inversiones que están actualmente vigentes en el país.
- Se realizó un relevamiento comparativo de información sobre políticas, leyes, normativas e incentivos de países de la región y obtener datos de inversión del lugar y la normativa aplicada.
- En el marco de lo establecido en la Constitución Política del Estado y en aplicación a la Ley de Promoción de Inversiones y Empresas Públicas, se está desarrollando un nuevo mecanismo de atracción de inversiones a través de la modalidad de Asociaciones Público Privadas-APP para su aplicación en el país.

## COMPROMISO 3 GESTIÓN EMPRESARIAL PÚBLICA

*Contribuir con el fortalecimiento de las Empresas Públicas a través de la generación de instrumentos de gestión que oriente su rol estratégico dentro de la economía, en el marco del PDES.*

- Aportar información a la Máxima Autoridad Ejecutiva para la toma de decisiones como miembro del COSEEP, máxima instancia de definición de políticas, estrategias y lineamientos generales para la gestión empresarial pública.
- Se participó y coadyuvó en reuniones de definición de políticas, estrategias y lineamientos generales para la gestión empresarial pública en el marco del COSEEP (Consejo Superior Estratégico de la Empresas Públicas)



LEY DE LA EMPRESA  
PÚBLICA

LEY N° 466

26 de diciembre de 2013



- Contribución en la Generación y Revisión de Normativa e Instrumentos, vinculados a las Empresas Públicas y su gestión empresarial pública.

**Total Acciones realizadas 326**

Informes, Actas de Reunión, Ayudas Memoria

- Construcción de Batería de Indicadores clave para conocer la salud financiera y operativa de la empresa a la Gestión Empresarial Pública.

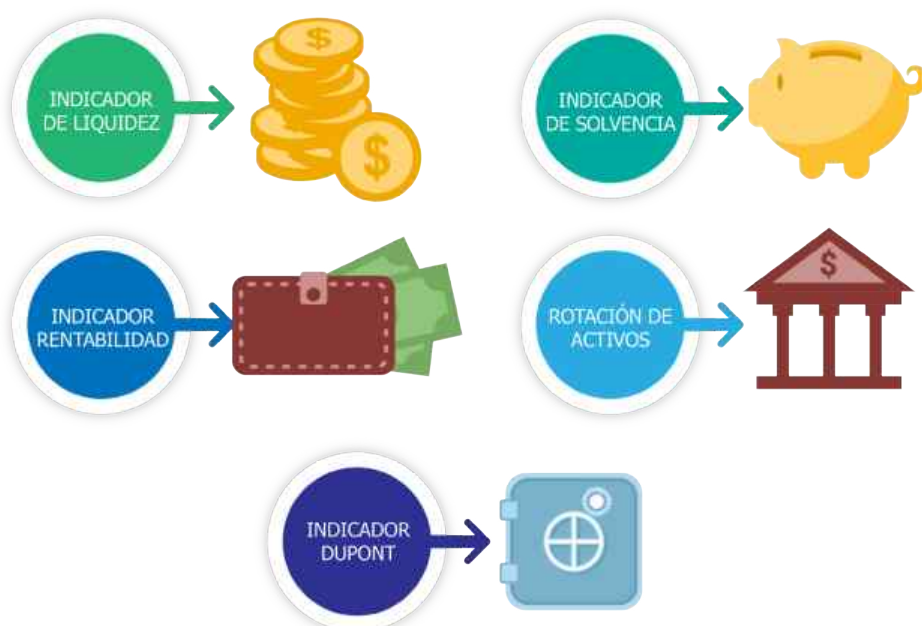

- Elaboración de Propuesta de contenido Mínimo para la Elaboración de Memorias Anuales de las Empresas Públicas.

Propuesta de contenido mínimo para la obtención de Información con un contenido uniforme y un plazo de entrega.

- Participar como miembro en los Directorios de Empresas Públicas, y contribuir en la toma de decisiones para la gestión empresarial pública.

Se ha participado como miembro en los Directorios de las Empresas Públicas del Nivel Central del Estado, con objeto de contribuir a la toma de decisiones de la gestión empresarial Pública.



- Elaboración de Propuestas de Alianzas Estratégicas de Inversión Conjunta (APP) para Empresas Públicas.

Se elaboró una propuesta de Alianzas Estratégicas de Inversión Conjunta que incluya Empresas Públicas, como una herramienta para la Promoción de Inversiones en el Estado Plurinacional de Bolivia.

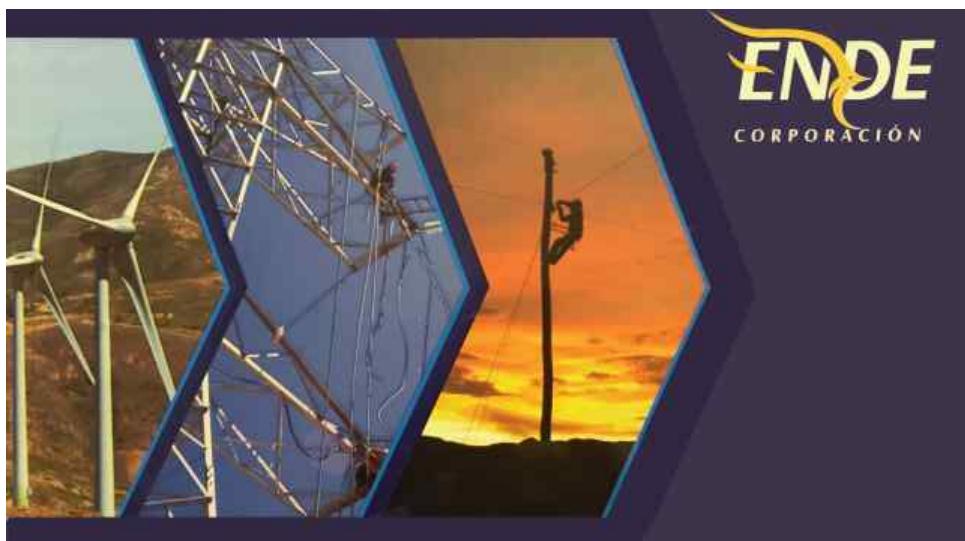



# UDAPE UNIDAD DE ANÁLISIS DE POLÍTICAS SOCIALES Y ECONÓMICAS

## CONAPES: MODERNIZACIÓN TECNOLÓGICA DE LA GESTIÓN DEL FLUJO DE INFORMACIÓN DE PROYECTOS DE NORMA

Gracias a las gestiones del Ministerio de Planificación del Desarrollo y el apoyo financiero de FONPLATA, UDAPE implementó el uso de tabletas para la gestión de información de proyectos de norma. La ST remite información digital relacionada con las reuniones del Consejo mediante la entrega de tabletas, un paso a la desburocratización, eliminando el uso del papel.

### COMPROMISO 1

*Apoyo al Órgano Ejecutivo en el CONAPES y en la coordinación, participación, revisión y redacción de políticas, planes y estrategias.*



Uso de tabletas en reuniones de Consejo

## CONAPES

Se analizó la viabilidad técnica y legal de 423 proyectos de decretos y anteproyectos de Leyes.

- Se realizaron:
  - » 53 reuniones del CONAPES.
  - » 950 reuniones de coordinación interinstitucional.

## LOE - DOE

- Se elaboró el Anteproyecto de Ley del Órgano Ejecutivo y el proyecto de Decreto Reglamentario.
- Se realizaron 16 reuniones de coordinación.
- Participación de 20 ministerios.



Reuniones de coordinación interinstitucional

## SEGUIMIENTO A LOS OBJETIVOS DE DESARROLLO SOSTENIBLE EN BOLIVIA: DEFINICIÓN Y CÁLCULO DE INDICADORES

Se elaboró un documento preliminar con la propuesta de indicadores de seguimiento al PDES 2016-2020 y su vinculación con los Objetivos de Desarrollo Sostenible.

- Servirá de insumo para la definición de indicadores sectoriales.

Se aprobó la Res. Multiministerial N°001 de 30/10/2017, que crea el Comité Interinstitucional de las Metas del PDES y Desarrollo Sostenible.

- Conformado por: MPD, MEFP, MS, ME, MJTI, MMAA y MDRyT.

### OBJETIVOS DE DESARROLLO SOSTENIBLE



## DOCUMENTO: ESTIMACIÓN Y CÁLCULO DE LOS INDICADORES DEL VIVIR BIEN

- Métrica del Vivir Bien.

Se elaboró una matriz con una propuesta de dimensiones, cualidades e indicadores del Vivir Bien, en coordinación con el MRE y el INE.

- Encuesta del Vivir Bien.

Se elaboró una propuesta de boleta de encuesta para recopilar información de los hogares que permita la construcción del Vivir Bien.

### COMPROMISO 2

*Seguimiento y monitoreo a los ODS en Bolivia.*



### COMPROMISO 3

*Elaboración de documentos de investigación en el área social y económica con relevancia para la toma de políticas.*

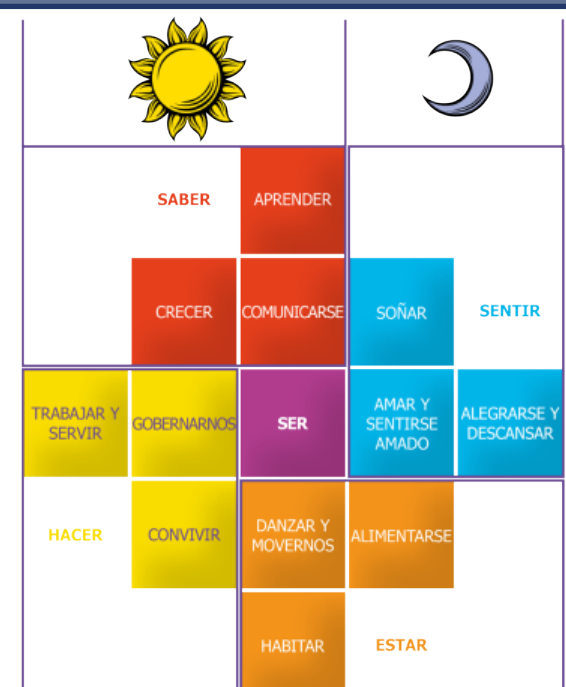

Dimensiones y cualidades del Vivir Bien



## DOCUMENTO: MIGRACIÓN INTERNA DE BOLIVIA

UDAPE, INE y la Organización Internacional de Migración realizaron grupos focales en las ciudades de: La Paz, Cochabamba, Santa Cruz, Cobija y Tarija (Recoger experiencias migratorias)

A la fecha, se tiene un avance del 90% en la sistematización de la información recogida sobre características migratorias y se definió el contenido del documento principal.



Pie de foto

## DOCUMENTO: BONO DEMOGRÁFICO EN BOLIVIA

Se elaboró un documento preliminar con la estimación del Bono Demográfico, que permitirá:

- Calcular el periodo en el que Bolivia ingresa y sale del Bono.
- Proyectar el efecto que tiene el Bono en el crecimiento económico.
- Conocer los perfiles de ingreso y consumo de las personas a través de su ciclo de vida.
- Realizar un análisis de los efectos del Bono en las finanzas públicas y en particular en los sectores de educación, salud y pensiones.

El documento será ajustado, utilizando cifras macroeconómicas del año 2014.

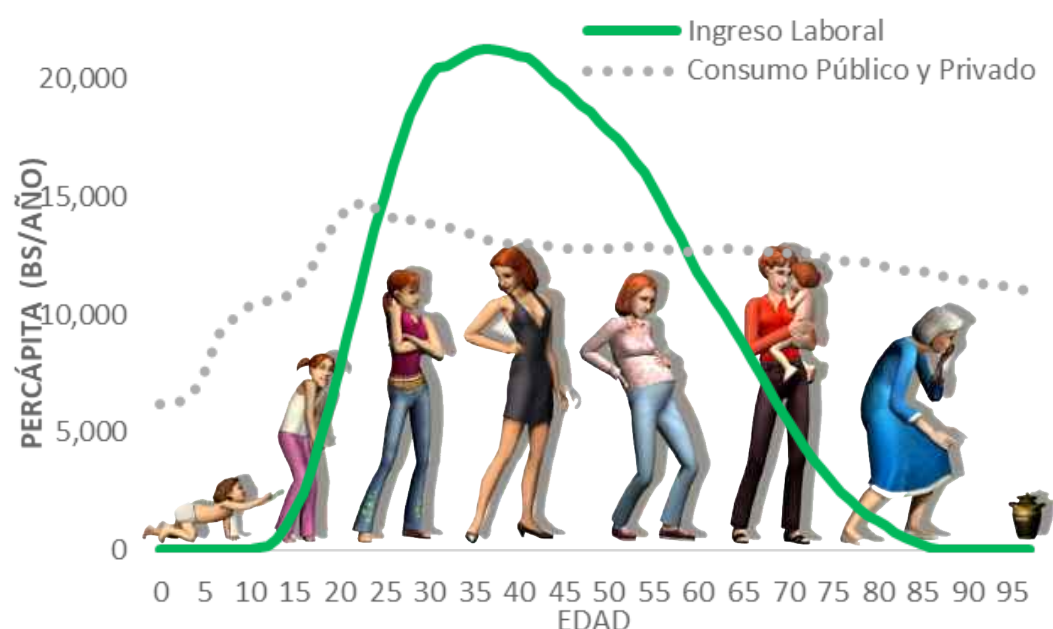
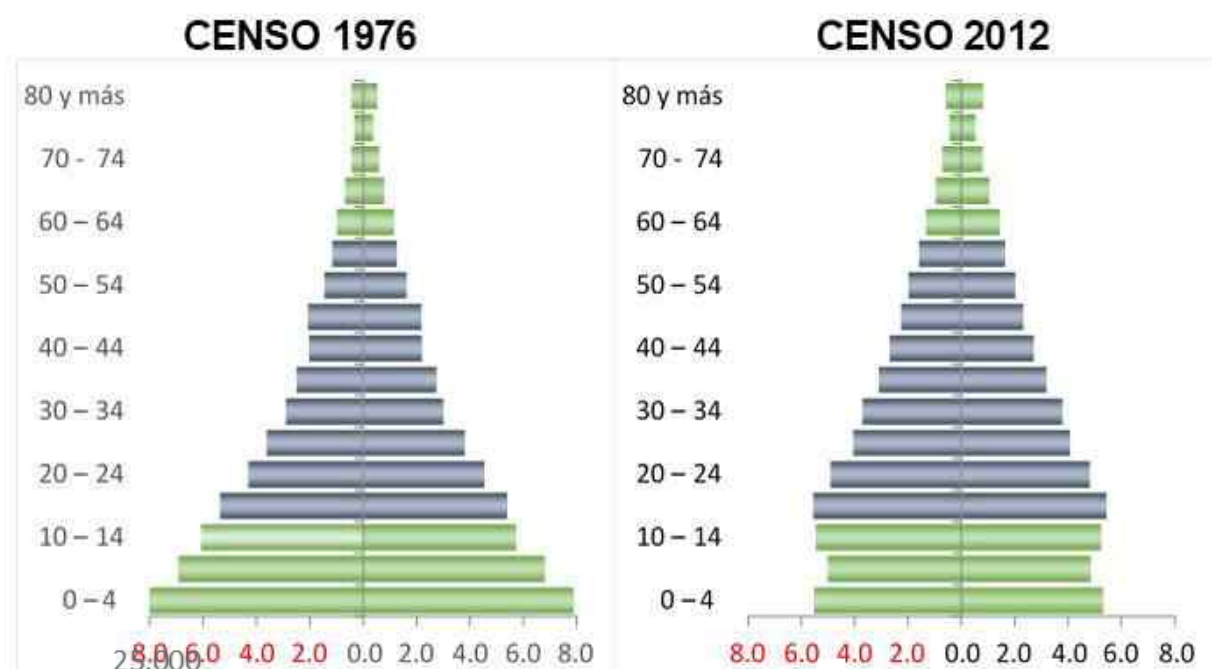



## DOCUMENTO: LÍNEA BASE PARA LA EVALUACIÓN DE IMPACTO “PROGRAMA MEJORA DE LA EMPLEABILIDAD”

El “Programa mejora de la empleabilidad y los Ingresos laborales” fue reestructurado y forma parte del “Plan Generación de Empleo”.

El levantamiento de información para la evaluación de impacto del Programa, fue reprogramado para la gestión 2018.



## DOCUMENTOS: DIFUSIÓN DE INFORMACIÓN

Difusión de publicaciones impresas y Discos Compactos:

- Atlas 21
- Dossier Estadístico
- Diagnósticos sectoriales
- Estimaciones del Gasto Público Social y Gasto en Infancia, Niñez y Adolescencia
- Distribución masiva de documentos:
  - » Órgano Ejecutivo
  - » Universidades
  - » Organismos Internacionales
  - » Municipios
  - » Población General

## CAPACITACIÓN EN MODELOS DE CLIMA, USO DE LA TIERRA, ENERGÍA Y AGUA

UDAPE coordinará la capacitación a servidores públicos en el uso de modelos sectoriales de agua, tierra, energía y clima utilizando la herramienta CLEWs.

TALLERES	3 talleres (2 en La Paz y 1 en Italia)
PARTICIPANTES	La Paz: 27 funcionarios de CND, SENAMHI, ENDE, MMAYA, ME, MDRyT, PNUD y UDAPE. Italia: 2 funcionarios de UDAPE
RESULTADOS	Capacitación introductoria en el modelo sectorial de clima, uso de la tierra, energía y agua (CLEWS). Coordinación para recopilar la información para implementar el modelo Elaboración de una primera versión del modelo sectorial de clima, uso de la tierra, energía y agua para Bolivia.
DURACIÓN	2 años

A través de:

- Aplicación del Dossier para teléfonos inteligentes
- Página web
- Biblioteca especializada





INE

INSTITUTO NACIONAL DE  
ESTADÍSTICA



### COMPROMISO 1

*Nuestro Censo Económico se vuelve Integrado.*

Se amplió el alcance del Censo Económico por decisión del Gabinete Económico Productivo en lo referente a lo temático y territorial, incorporándose la medición de la economía plural en áreas rurales y dispersas de todo el Estado Plurinacional de Bolivia, transformándose en un Censo Económico integrado.

Actualmente se avanzó en la discusión y definición de la Boleta del Censo Económico integrado, con diversos sectores institucionales. Asimismo, se cuenta con una planificación del Censo Piloto y del operativo mayor del Censo Económico integrado y se realizaron acercamientos estratégicos con instituciones públicas y privadas.

### COMPROMISO 2

*ENCUESTA DEL VIVIR BIEN  
Investigando qué sientes, qué sabes,  
qué haces y cómo estás.*

La Encuesta de la Métrica del vivir bien 2016 fue trabajada con el Comité liderado por la Cancillería, UDAPE y el INE como apoyo técnico.







## COMPROMISO 3

*Ampliamos y mejoramos el IPC.*

La canasta familiar se renovó, representando las actuales tendencias de consumo de los hogares bolivianos. Son 511 productos.

Los resultados obtenidos son:

- Canasta de productos para el IPC 2016.
- Estructura de ponderaciones IPC 2016.
- Ampliación de la cobertura geográfica.
- Directorio de informantes ampliado.
- Precios base para el cálculo.
- Sistemas informáticos de entrada de datos, monitoreo y reportes, mejorados.

## COMPROMISO 4

*80% de avance en fortalecimiento de los registros administrativos.*

Se tiene un avance aproximado del 80% en las fases de diseño, producción y difusión. Se elaboró la metodología aplicada a 15 registros administrativos priorizados de diferentes instituciones, cuyos diagnósticos están en proceso de elaboración, los cuales servirán de insumo para la determinación de las características, fortalezas y debilidades de los mismos y consiguientemente generar planes de fortalecimiento.





## COMPROMISO 5

*Avanzamos difundiendo la información de nuestras encuestas.*

### Encuesta de Prevalencia y Características de la Violencia contra las Mujeres – EPCVcM 2016

Se socializó una separata, se realizó la presentación oficial de resultados, y la Base de Datos se encuentra disponible en el portal WEB.

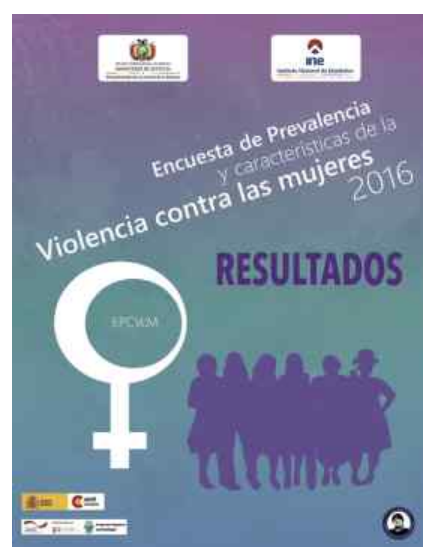
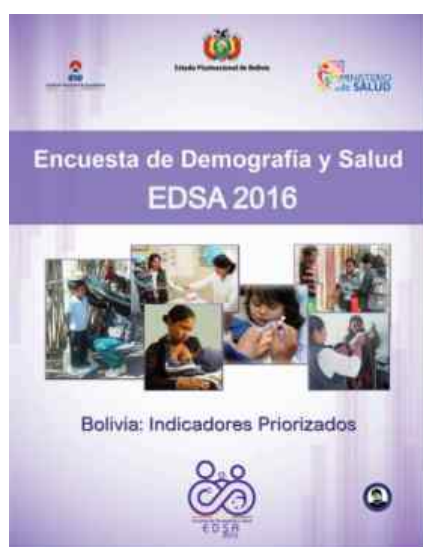

### Encuesta de Demografía y Salud – EDSA 2016

Se realizó la presentación oficial de resultados, y la base de datos se encuentra disponible en el portal WEB.

### Encuesta de Hogares– EH 2016

Estadísticas, Indicadores y base de datos listos para publicarlos en el portal web. Documento de resultados, en etapa final.

### Encuesta de Niñas, Niños y Adolescente que realizan actividad laboral o trabajan– ENNA 2016

Documento de resultados, en etapa final y consensuado por los Ministerios cabeza de sector: MJTI y MTEPS. Basado en el marco del Código Niña, Niño y Adolescente (Ley N° 548).

## COMPROMISO 6

*Rumbo al desarrollo de la reestructuración del INE.  
Nueva estructura organizacional.*

Se cuenta con una propuesta de estructura organizacional elaborada y en etapa de validación. Se han realizado talleres a nivel nacional con personal del INE para encarar una reestructuración participativa. Paralelamente se vienen desarrollando los contenidos de los Manuales de Puestos, Manual de Organización y Funciones y Manual de Procesos y Procedimientos.

Se ha trabajado la nueva visión y misión del Instituto Nacional de Estadística.





# PLAN GENERACIÓN DE EMPLEO

*NUESTRO COMPROMISO  
CON LA JUVENTUD*

## *Objetivo Estratégico*

*Coadyuvar a la reducción de la tasa de desempleo de jóvenes, de bajos recursos, técnicos o profesionales, con o sin experiencia previa mediante la implementación de mecanismos de intervención orientados a promover la inserción laboral de buscadoras/es de empleo.*

**BOLIVIA**  
**ES JOVEN**  
**BOLIVIA**  
**TRABAJA**







Programa  
Infraestructura  
Urbana



Inserción Laboral  
Para Jóvenes



Programa Protección y  
Habilitación de Áreas  
Productivas



Incentivo a la  
Generación de Empleo  
en las Contrataciones  
Públicas



Fondo Para Capital  
Semilla



Proyectos Productivos  
Financiados por el  
Fondo de Desarrollo  
Indígena

Inicio del Programa de Infraestructura Urbana

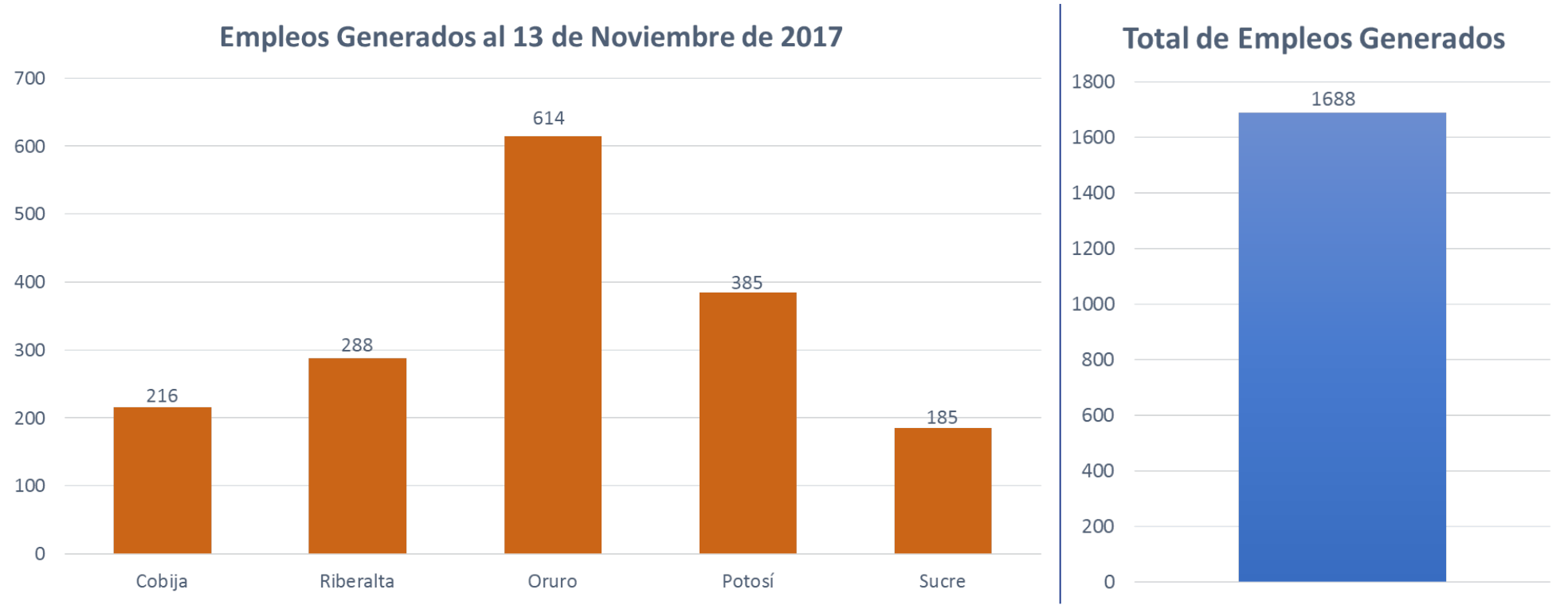

Resultados de la Prueba Piloto del Programa de Inserción Laboral de Jóvenes

Cámaras Afiliadas al Plan Generación de Empleo
Confederación de Empresarios Privados de Bolivia
Federación de Empresarios Privados de Santa Cruz
Federación de Entidades Empresariales de Cochabamba
Cámara de Industrias de Comercio, Servicios y Turismo de Santa Cruz - Bolivia
Cámara Departamental de Industrias de La Paz
Hemos llegado a más de 10,000 empresas
Total de Jóvenes Registrados 7,112

## Resultados de la Activación del Fondo para Capital Semilla

### Características del Crédito:

- Cartera Colocada de crédito FOCASE: **26 créditos otorgados**
- Monto promedio de préstamo en: **Bs. 31,654 / US\$ 4,548**
- **3,4 años promedio de plazo** del préstamo
- **Total de Créditos: Bs. 823,006.80**

Monto Total Desembolsado del Crédito FOCASE por Departamento

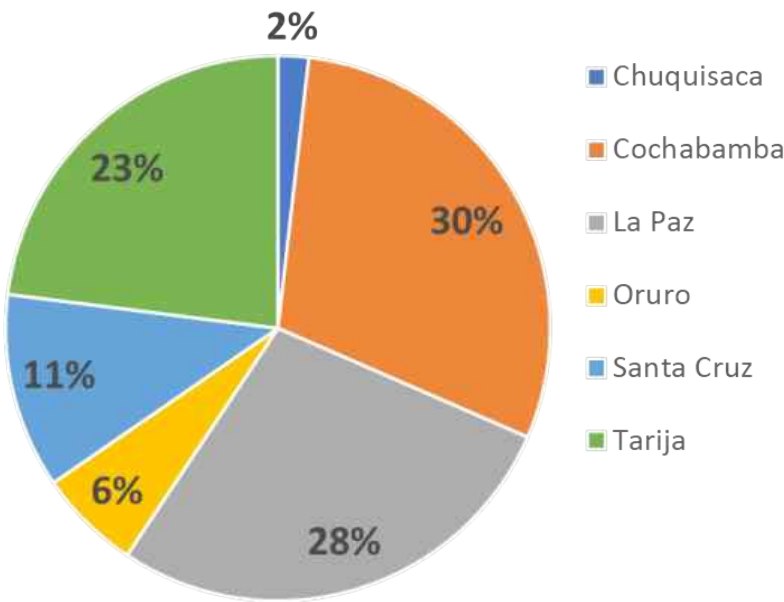

### Principales actividades del acreditado:

Servicio de Comida	Carpintería
Servicios de Radio	Cultivo de Cebolla
Servicios de Remodelación	Elaboración de Derivados de Trucha
Servicios Médicos	Elaboración de Helados
Servicios Médicos Estéticos	Elaboración de Mermeladas
Servicios Odontológicos	Elaboración de Pan
Servicios de Escuelas, Profesionales y Técnicos para Prácticas Deportivas	Elaboración de Papa Embolsada
Servicios Veterinarios	Fabricación de Maquinaria Agropecuaria y Forestal
Textil	Fabricación de Joyas y Artículos conexos
Metal Mecánica	Panadería
Prendas de Vestir	

## Proyectos Productivos del Fondo de Desarrollo Indígena en Ejecución

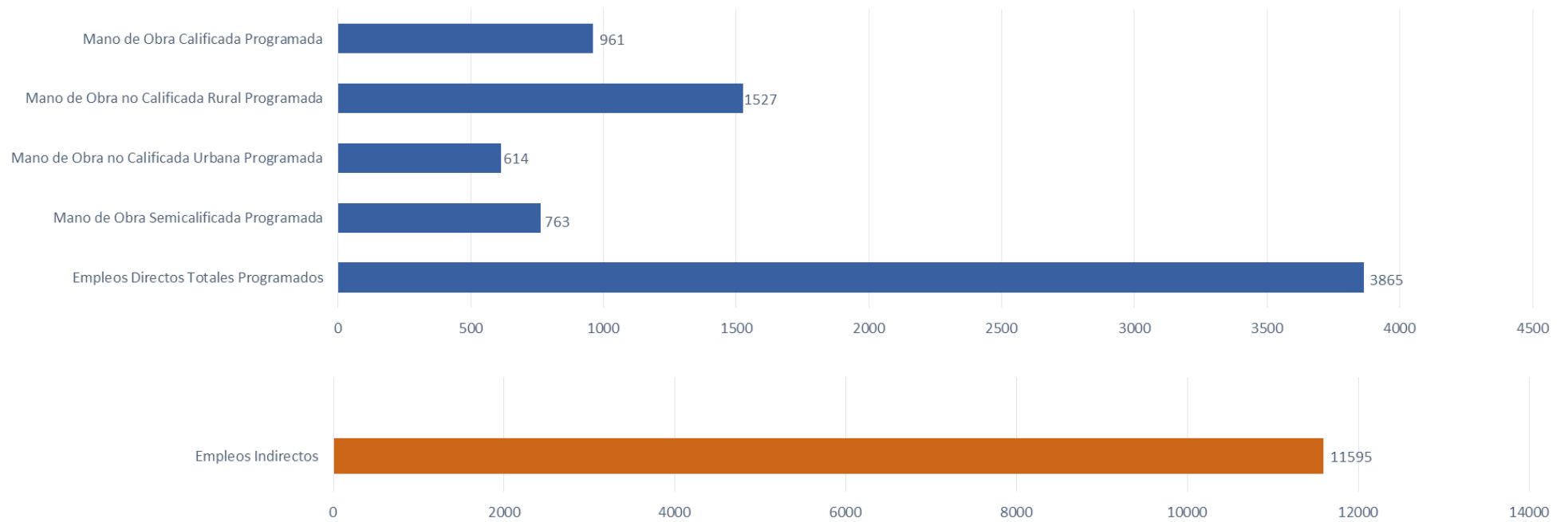

Fuente: Proyectos Productivos inscritos por el Fondo de Desarrollo Indígena en Ejecución hasta el 19/10/17, Empleo Directo Programado – SISIN-WEB – Ejecutado al 20% - Viceministerio de Inversión Pública y Financiamiento Externo (VIPFE) – Ministerio de Planificación del Desarrollo (MPD)



# PLAN DE DESBUROCRATIZACIÓN DE ENTIDADES ESTATALES

El Plan de Desburocratización de Entidades Estatales tiene el objetivo de reducir la burocracia y modernizar al Estado, implementando tecnologías de la información y comunicación para beneficiar a la ciudadanía.

Esta iniciativa coordinada por el Ministerio de Planificación del Desarrollo y la Agencia de Gobierno Electrónico y Tecnologías de la Información y Comunicación (AGETIC), reduce tiempos y costos, incrementa la eficiencia del Estado y mejora la atención a los ciudadanos, a través de la utilización de herramientas como la reingeniería de procesos, plataformas y sistemas en línea, oficinas virtuales en software libre y procesos de interoperabilidad entre instituciones públicas para validar y compartir información.

Desde su lanzamiento el 2 de junio de 2017, se cuenta con 21 trámites desburocratizados en 7 Ministerios. Hasta la fecha, las diferentes instituciones que forman parte del Plan recibieron más de 700 mil solicitudes de personas y empresas para hacer sus trámites simplificados.



PRIMERA ETAPA, LANZAMIENTO 2 DE JUNIO DE 2017	
1.	Ministerio de Trabajo, Empleo y Previsión Social: Registro Obligatorio de Empleadores.
2.	Ministerio de Trabajo, Empleo y Previsión Social: Envío de Planillas de Trabajadores
3.	Ministerio de Gobierno: Tarjeta Andina Migratoria
4.	Ministerio de Gobierno: Pago en línea de trámites en el SEGIP
5.	Ministerio de Desarrollo Productivo y Economía Plural: Oficina Virtual del Registro de Comercio, Sistema Yuriña
6.	Ministerio de Desarrollo Productivo y Economía Plural: Gaeta Electrónica
7.	Ministerio de Desarrollo Productivo y Economía Plural: Registros y Certificación de unidades productivas
8.	Ministerio de Salud: Servicio Social de Salud Rural Obligatorio
9.	Ministerio de Educación: Trámite para el pago de Bono de Frontera
10.	Ministerio de Educación: Registro Docente Administrativo
11.	Ministerio de Educación: Certificación de Años de Servicio
SEGUNDA ETAPA, LANZAMIENTO 28 DE SEPTIEMBRE DE 2017	
1.	Ministerio de Desarrollo Productivo y Economía Plural: Sello Hecho en Bolivia
2.	Ministerio de Planificación del Desarrollo: Registro Único Nacional de ONG's
3.	Ministerio de Salud: Certificado Médico Digital de Nacido Vivo
4.	Ministerio de Salud: Registro de Discapacidad: Sistema de Programación de Calificación
5.	Ministerio de Gobierno: Certificaciones Electrónicas por Servicios Migratorios
6.	Ministerio de Gobierno: Citas para Licencia de Conducir
7.	Ministerio de Gobierno: Certificación de Datos de Personas Investigadas
8.	Ministerio de Obras Públicas, Servicios y Vivienda: Registro de Transportistas
9.	Ministerio de Obras Públicas, Servicios y Vivienda: Seguimiento y Trámites en línea
10.	Ministerio de Obras Públicas, Servicios y Vivienda: Programa de Viviendas para Municipios



Teléfono y Fax: (591-2) 2189000  
Número Piloto Seg. Corresp. Externa: (591-2)2311849  
Casilla de correo: 12814  
E-mail: [contactanos@planificacion.gob.bo](mailto:contactanos@planificacion.gob.bo)  
Dirección: Av. Mariscal Santa Cruz Esq. Oruro #1092,  
Ex Edificio Comibol  
La Paz, Bolivia



Avenida José Carrasco N° 1391  
Central Piloto: (591-2) 2222333  
Fax: (591-2) 2222885 - 2222693  
Casilla: 6129  
Correo electrónico: [ceninf@ine.gob.bo](mailto:ceninf@ine.gob.bo)  
La Paz, Bolivia



Av. Mariscal Santa Cruz, Edificio Centro de Comunicaciones  
"La Paz", Piso 18  
E-mail: [udape@udape.gob.bo](mailto:udape@udape.gob.bo)  
Teléfono: (591 - 2) 2375512 - 2379493 - 2374226  
Fax: (591 - 2) 2372333  
<http://www.udape.gob.bo>  
La Paz, Bolivia



Av. Mariscal Santa Cruz Esq. Calle Oruro #1092, Ex  
Edificio Comibol.  
Línea gratuita 800101039  
[plandeempleo@planificacion.gob.bo](mailto:plandeempleo@planificacion.gob.bo)