

RENDICIÓN PÚBLICA DE CUENTAS

INICIAL 2019

MPD Ministerio de
Planificación
del Desarrollo
Estado Plurinacional de Bolivia

JOAPE

VPC

VPEE

PIU

VIPFE

PGE

PIUIS



Instituto Nacional de Estadística
ESTADO PLURINACIONAL DE BOLIVIA

COCHABAMBA, 17 DE MAYO 2019

RENDICIÓN PÚBLICA DE CUENTAS

INICIAL 2019

COCHABAMBA, 17 DE MAYO DE 2019



DESAFÍOS 2019



Instituto Nacional de Estadística
ESTADO PLURINACIONAL DE BOLIVIA

1

2

3

4

5

DESAFÍOS 2019

Resultados de operaciones estadísticas del área económica

- ENCUESTA ANUAL A LA INDUSTRIA MANUFACTURERA, COMERCIO Y SERVICIOS (EAIMCS)
- dirigida a las Medianas y Grandes Empresas
- [Uso de una aplicación web](#)
- **Fecha de entrega Agosto de 2019**



- ENCUESTA TRIMESTRAL A LAS MICRO Y PEQUEÑAS UNIDADES ECONÓMICAS (MYPES)
- [Uso de aplicación en tablets](#)
- **Fecha de entrega: Agosto de 2019**



1

2

3

4

5

Los resultados de estas encuestas serán utilizadas como **INSUMO** para:

- el cálculo de las Cuentas Nacionales del país
- conocer las características estructurales y de coyuntura vinculadas a la producción, costos, empleo, inversión de las micro, pequeñas, medianas y grandes empresas productoras de bienes y servicios

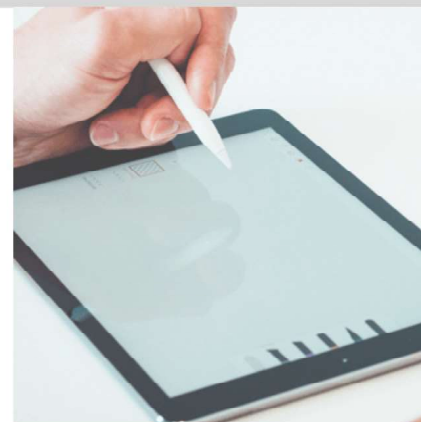

BENEFICIARIOS

- Entidades del sector público
- Entidades del sector privado
- Organizaciones sociales
- Investigadores
- Estudiantes
- Sociedad en general



1

2

3

4

5

DESAFÍOS 2019

Fortalecimiento y modernización del Sistema Estadístico Nacional

ACTUALIZACIÓN DEL CATÁLOGO
ANDA (Ver 5.0.2)



archivos
imágenes
texto
metadatos
información
datos

FORMULACIÓN DE LA ESTRATEGIA
NACIONAL DE DESARROLLO
ESTADÍSTICO (ENDE)



Fecha de Entrega Junio 2019

1

2

3

4

5

DESAFÍOS 2019

Prueba piloto de la Encuesta del Uso del Tiempo

Las encuestas sobre el Uso del Tiempo obtienen información sobre como las personas distribuyen su tiempo en la realización de diversas actividades como trabajar, estudiar, divertirse, comer y descansar y otras.



- **20 de marzo de 2019**, inicio del Operativo de campo de la Prueba Piloto de Uso de tiempo

- **12 brigadas** visitarán al menos **336 viviendas** del área urbana y rural de los departamentos de **La Paz, Cochabamba y Santa Cruz**.

2 Estrategias de Captura

- **1:** El **Encuestador** obtendrá la información mediante una **Tablet**
- **2:** Se entregará un **diario de actividades** a las familias encuestadas.



1

2

3

4

5

DESAFÍOS 2019

Modernización de la estructura económica del país, con el Cambio de Año Base de las Cuentas Nacionales.

- Año 2010 referencia para la Nueva base de las Cuentas Nacionales de Bolivia.
- Metodología avalada por organismos internacionales.
- Permitirá incorporar los cambios estructurales y las innovaciones tecnológicas en el año que se presenten y mantener actualizada nuestra estructura económica



Durante 2019,

- Terminar la **serie anual 2010 a 2017 de las Cuentas Nacionales de Bolivia** armonizadas internacionalmente.
- Comenzar el **trabajo metodológico de trimestralización y retropolación de la serie hacia 1990.**



1

2

3

4

5

DESAFÍOS 2019

Fortalecimiento Tecnológico Institucional rumbo al Censo de Población y Vivienda

Fortalecimiento tecnológico Institucional.



Segunda quincena abril de 2019

Centro de Datos Móvil

Un contenedor para la custodia de información, garantizando en todo momento la seguridad y la disponibilidad de las bases de datos estadísticos y geodatabases espaciales, las cuales estarán a disposición de la población con servicios informáticos de mayor calidad.

Rumbo al Censo de Población y Vivienda.

Contar con una **planificación de las tareas, los tiempos y los recursos** requeridos para el inicio formal de la etapa PRE-CENSAL dentro de las Gestiones 2019 y 2020.



Contacto



www.ine.gob.bo



¡ GESTIÓN TRANSPARENTE !



Plan
Generación
de **Empleo**

■ INTERVENCIONES
urbanas