

Día internacional de la mujer rural

30,0% de las mujeres de Bolivia vive en área rural

Trinidad, 15 de octubre de 2016 (INE).- Al celebrarse el Día Internacional de la Mujer Rural, el Instituto Nacional de Estadística (INE) informa que en Bolivia hay 5.449.000 mujeres, de las cuales 1.634.000 residen en el área rural, es decir 30,0%, según las proyecciones al 2016. La Paz es el departamento que concentra la mayor cantidad de mujeres en el área rural con 450.000 personas, seguido de Cochabamba con 285.000 y Potosí con 248.000 mujeres.

Gráfico N° 1

BOLIVIA: PROYECCIONES DE POBLACIÓN FEMENINA QUE RESIDE EN ÁREA RURAL Y LUGAR DE ATENCIÓN DEL ÚLTIMO PARTO

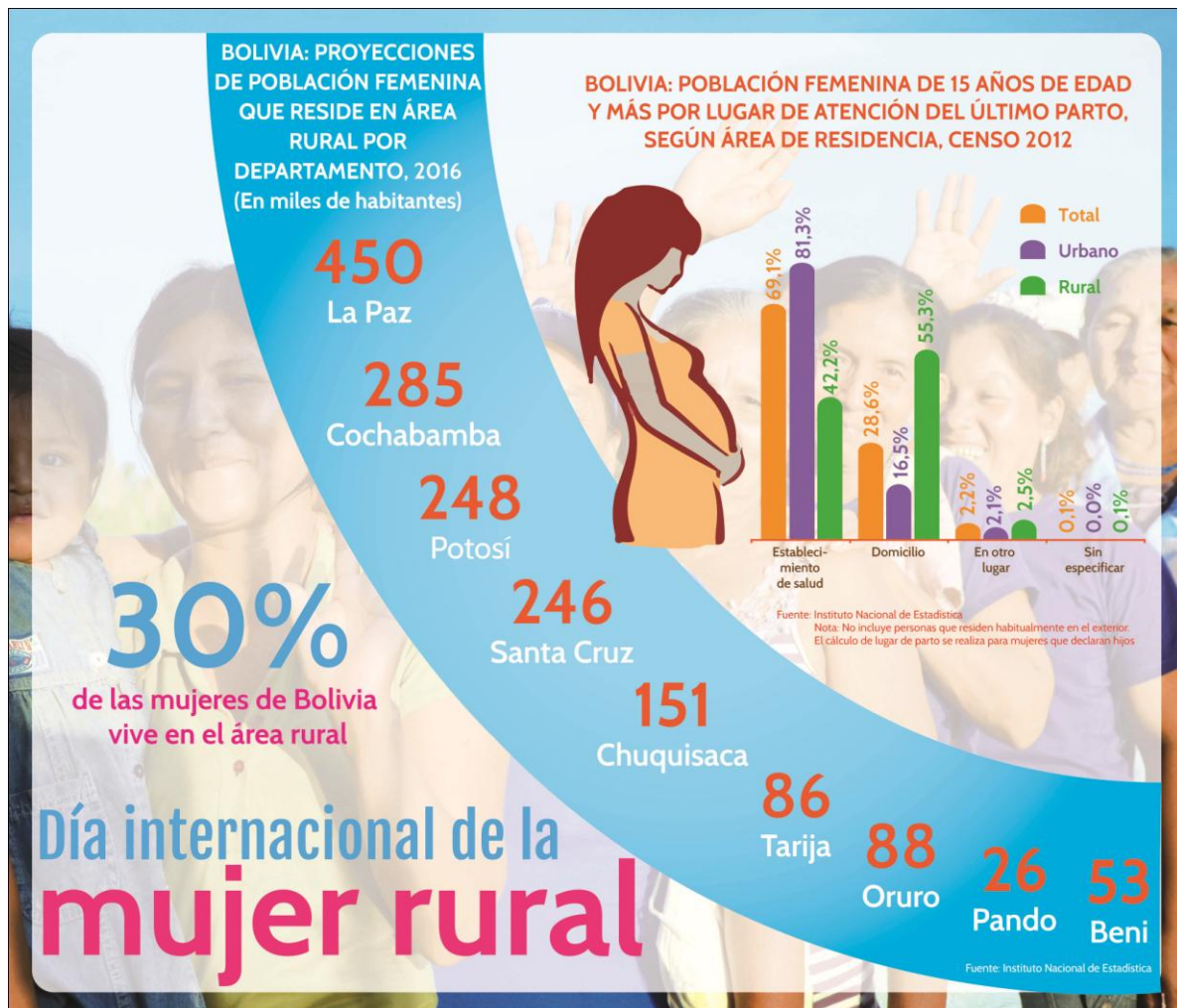

Para el 2030 se estima que la población femenina que reside en el área rural llegará a 1.752.000 personas representando 26,5% del total de esta población.

En cuanto a la situación de empleo, datos del Censo 2012 establecen que 422.090 mujeres ocupadas de 10 años o más de edad se dedican a trabajar en la agricultura, ganadería, silvicultura, caza y pesca.

Gráfico N° 2

BOLIVIA: POBLACIÓN FEMENINA DE 10 AÑOS O MÁS DE EDAD OCUPADAS EN ÁREA RURAL POR ACTIVIDAD ECONÓMICA, CENSO 2012



Fuente: Instituto Nacional de Estadística

No incluye personas que residen habitualmente en el exterior.

Del total de mujeres de 15 a 49 años de edad del área rural que declararon tener un hijo o más, 42,2% tuvo su último parto en un establecimiento de salud, 55,3% en un domicilio y 2,5% en otro lugar, según datos del Censo 2012.

**UNIDAD DE DIFUSIÓN Y COMUNICACIÓN
INSTITUTO NACIONAL DE ESTADÍSTICA**