

En junio de 2017:

EL ÍNDICE DEL COSTO DE CONSTRUCCIÓN REGISTRÓ VARIACIÓN NEGATIVA TRIMESTRAL DE 0,15%

Cuadro N° 1

BOLIVIA: ÍNDICE DEL COSTO DE CONSTRUCCIÓN, SEGÚN TIPO DE CONSTRUCCIÓN, JUNIO DE 2017

(Junio 2002 = 100)

TIPO DE CONSTRUCCIÓN	MARZO 2017	JUNIO 2017	VARIACIÓN PORCENTUAL	INCIDENCIA PORCENTUAL
Índice General	198,55	198,25	(0,15)	(0,15)
Edificios residenciales urbanos	216,07	217,21	0,53	0,21
Edificios no residenciales	202,88	201,28	(0,79)	(0,12)
Otras construcciones o de infraestructura	183,30	182,29	(0,55)	(0,24)

Fuente: Instituto Nacional de Estadística

Gráfico N° 1

BOLIVIA: ÍNDICE DEL COSTO DE CONSTRUCCIÓN, SEGÚN TIPO DE CONSTRUCCIÓN, 2012 – 2017

(Junio 2002 = 100)

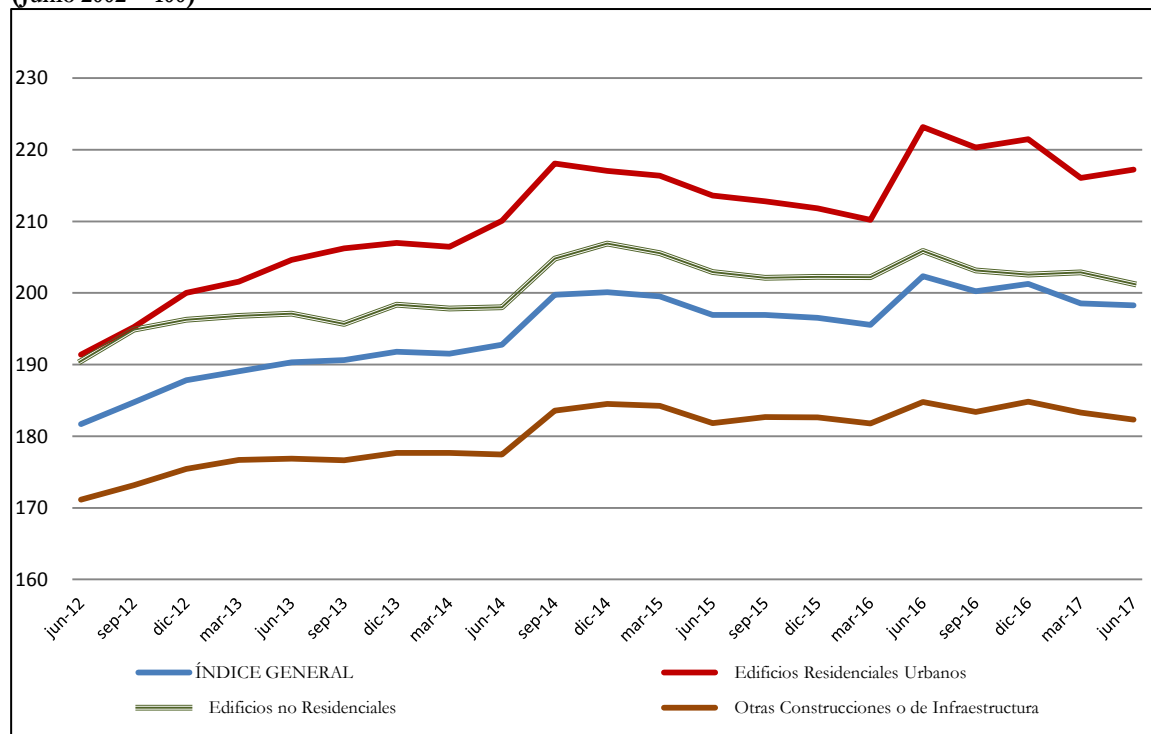

Fuente: Instituto Nacional de Estadística

Cuadro N° 2

LA PAZ: ÍNDICE DEL COSTO DE CONSTRUCCIÓN, SEGÚN TIPO DE CONSTRUCCIÓN, JUNIO DE 2017

(Junio 2002 = 100)

TIPO DE CONSTRUCCIÓN	MARZO 2017	JUNIO 2017	VARIACIÓN PORCENTUAL	INCIDENCIA PORCENTUAL
Índice General	201,20	201,31	0,05	0,06
Edificios residenciales urbanos	205,96	205,74	(0,11)	(0,05)
Edificios no residenciales	197,65	197,72	0,04	0,02
Otras construcciones o de infraestructura	196,03	199,83	1,94	0,09

Fuente: Instituto Nacional de Estadística

Gráfico N° 2

LA PAZ: ÍNDICE DEL COSTO DE CONSTRUCCIÓN, SEGÚN TIPO DE CONSTRUCCIÓN, 2012 – 2017

(Junio 2002 = 100)

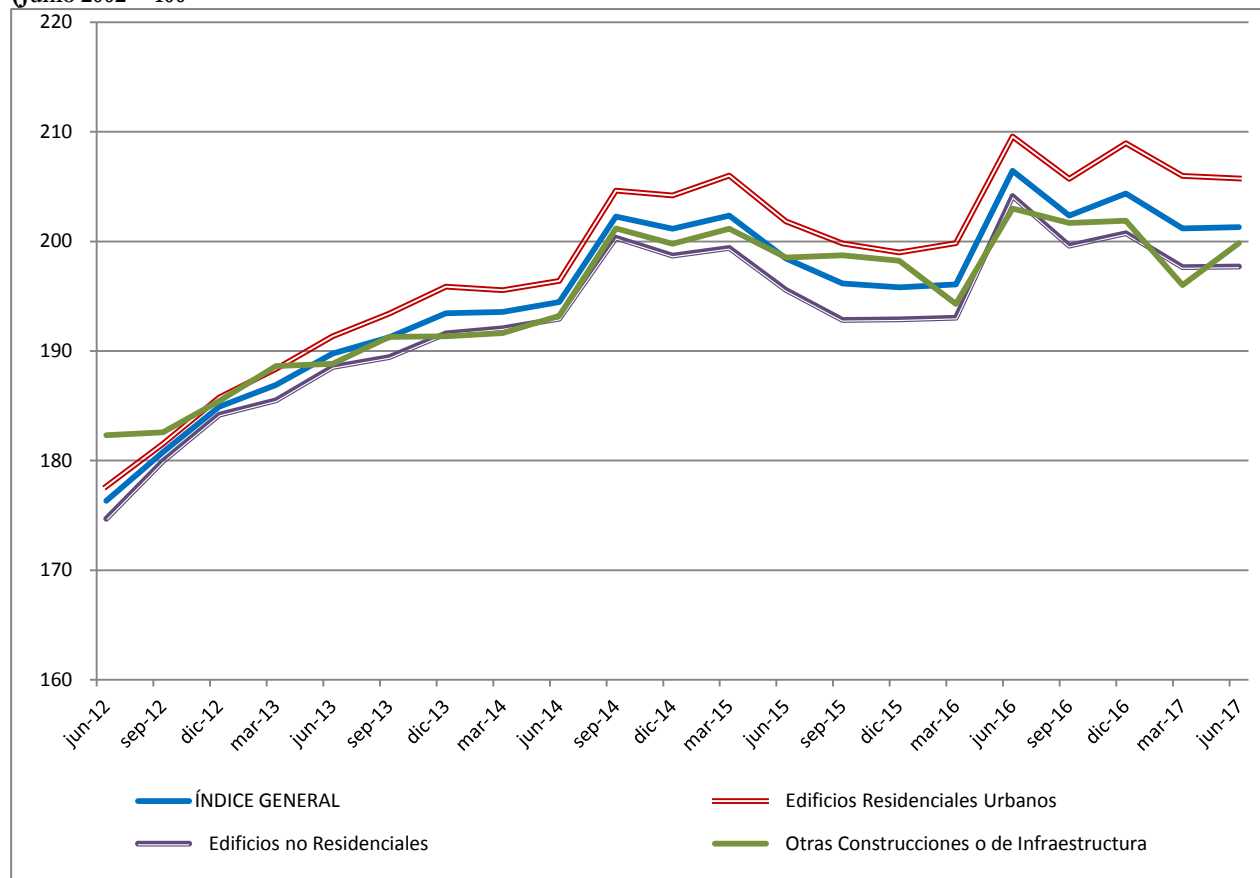

Fuente: Instituto Nacional de Estadística

Cuadro N° 3

LA PAZ: ÍNDICE DEL COSTO DE CONSTRUCCIÓN, SEGÚN INSUMOS, JUNIO DE 2017

(Junio 2002 = 100)

INSUMOS	MARZO 2017	JUNIO 2017	VARIACIÓN PORCENTUAL	INCIDENCIA PORCENTUAL
Índice General	201,20	201,31	0,05	0,06
Materiales	158,96	157,80	(0,73)	(0,28)
Remuneraciones	332,16	334,91	0,83	0,39
Otros insumos ⁽¹⁾	129,53	129,09	(0,34)	(0,05)

Fuente: Instituto Nacional de Estadística

⁽¹⁾Corresponde las maquinarias, herramientas menores y otros insumos (Combustibles y Lubricantes, etc.) que intervienen en las distintas actividades económicas de la construcción.

Cuadro N° 4**LA PAZ: ÍNDICE DEL COSTO DE CONSTRUCCIÓN, SEGÚN ACTIVIDAD ECONÓMICA, JUNIO DE 2017**

(Junio 2002 = 100)

ACTIVIDAD ECONÓMICA	MARZO 2017	JUNIO 2017	VARIACIÓN PORCENTUAL	INCIDENCIA PORCENTUAL
Índice General	201,20	201,31	0,05	0,06
Construcción de edificios, sus partes y obras de ingeniería civil	192,47	192,03	(0,23)	(0,12)
Terminación de edificios y obras de ingeniería civil	219,57	220,71	0,52	0,20
Instalación y acondicionamiento de edificios y obras de ingeniería civil	190,61	189,33	(0,67)	(0,06)
Otras actividades de la construcción ⁽¹⁾	162,97	166,83	2,37	0,04

Fuente: Instituto Nacional de Estadística

⁽¹⁾Comprende la impermeabilización, instalación de faenas, limpieza y explanación del terreno, perforación de zanjas, relleno común y compactado, cepillado y lustrado de pisos, retiro de escombros y limpieza general.**Cuadro N° 5****LA PAZ: PRECIOS SEGÚN MATERIALES DE CONSTRUCCIÓN CON MAYOR VARIACIÓN POSITIVA Y NEGATIVA, JUNIO DE 2017**

MATERIAL DE CONSTRUCCIÓN	UNIDAD	MARZO 2017 (Bs)	JUNIO 2017 (Bs)	VARIACIÓN PORCENTUAL
Variación Positiva				
Interruptor simple de tercera calidad	Pieza	6,69	10,69	59,79
Caja metálica para instalación eléctrica	Pieza	2,38	3,03	27,31
Picaportes de 3"	Pieza	7,31	9,17	25,44
Bañera para hidromasaje de fibra de vidrio (Diámetro aprox. 1.50 m.)	Pieza	5.152,90	5.880,75	14,13
Malla olímpica	Metro ²	26,23	29,25	11,51
Variación Negativa				
Madera de Pino de 2"	Pie ²	7,80	6,00	(23,08)
Vidrio de seguridad templado de 10 mm. (Incoloro)	Metro ²	375,05	294,60	(21,45)
Pegamento para Parquet	Galón de 3.5 l	92,08	75,16	(18,38)
Revestimiento cerámico para pared, de 20 x 25 cm. (Nacional)	Metro ²	49,25	41,04	(16,67)
Marco de Madera de 2" x 4"	Metro	665,36	557,50	(16,21)

Fuente: Instituto Nacional de Estadística

Cuadro N° 6**LA PAZ: REMUNERACIONES, SEGÚN CATEGORÍA EN EL EMPLEO CON MAYOR VARIACIÓN POSITIVA Y NEGATIVA, JUNIO DE 2017**

CATEGORÍA EN EL EMPLEO	MARZO 2017 (Bs)	JUNIO 2017 (Bs)	VARIACIÓN PORCENTUAL
Variación Positiva			
Ayudante de plomero	3.005,71	3.423,33	13,89
Peón	2.475,00	2.763,00	11,64
Ayudante de albañil	2.574,09	2.840,90	10,37
Supervisor de obra	8.201,02	8.944,02	9,06
Ayudante de pintor	2.971,43	3.016,67	1,52
Variación Negativa			
Capataz	4.317,78	3.886,25	(9,99)
Plomero	4.447,14	4.183,33	(5,93)
Electricista	4.570,63	4.326,43	(5,34)
Alarife	2.956,67	2.802,50	(5,21)
Carpintero	4.616,43	4.380,83	(5,10)

Fuente: Instituto Nacional de Estadística

Cuadro N° 7
COCHABAMBA: ÍNDICE DEL COSTO DE CONSTRUCCIÓN, SEGÚN TIPO DE CONSTRUCCIÓN,
JUNIO DE 2017
(Junio 2002 = 100)

TIPO DE CONSTRUCCIÓN	MARZO 2017	JUNIO 2017	VARIACIÓN PORCENTUAL	INCIDENCIA PORCENTUAL
Índice General	177,99	178,85	0,48	0,48
Edificios residenciales urbanos	215,54	216,42	0,41	0,12
Edificios no residenciales	201,73	203,06	0,66	0,29
Otras construcciones o de infraestructura	128,54	128,88	0,26	0,07

Fuente: Instituto Nacional de Estadística

Gráfico N° 3
COCHABAMBA: ÍNDICE DEL COSTO DE CONSTRUCCIÓN, SEGÚN TIPO DE CONSTRUCCIÓN,
2012 – 2017
(Junio 2002 = 100)

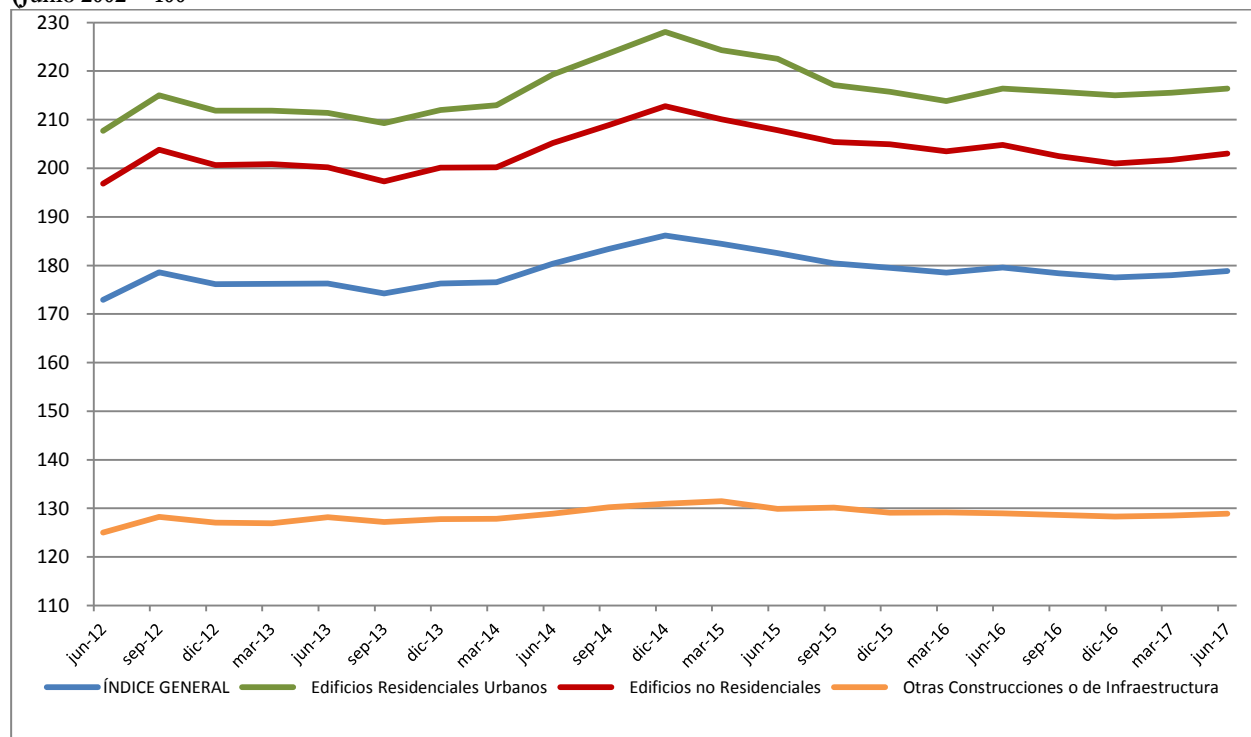

Fuente: Instituto Nacional de Estadística

Cuadro N° 8
COCHABAMBA: ÍNDICE DEL COSTO DE CONSTRUCCIÓN, SEGÚN INSUMOS, JUNIO DE 2017
(Junio 2002 = 100)

INSUMOS	MARZO 2017	JUNIO 2017	VARIACIÓN PORCENTUAL	INCIDENCIA PORCENTUAL
Índice General	177,99	178,85	0,48	0,48
Materiales	181,87	182,47	0,33	0,12
Remuneraciones	299,85	304,15	1,43	0,53
Otros Insumos ⁽¹⁾	113,22	112,53	(0,61)	(0,17)

Fuente: Instituto Nacional de Estadística

⁽¹⁾Corresponde las maquinarias, herramientas menores y otros insumos (Combustibles y Lubricantes, etc.) que intervienen en las distintas actividades económicas de la construcción.

Cuadro N° 9**COCHABAMBA: ÍNDICE DEL COSTO DE CONSTRUCCIÓN, SEGÚN ACTIVIDAD ECONÓMICA, JUNIO DE 2017
(Junio 2002 = 100)**

ACTIVIDAD ECONÓMICA	MARZO 2017	JUNIO 2017	VARIACIÓN PORCENTUAL	INCIDENCIA PORCENTUAL
Índice General	177,99	178,85	0,48	0,48
Construcción de edificios, sus partes y obras de ingeniería civil	162,69	163,77	0,66	0,41
Terminación de edificios y obras de ingeniería civil	222,71	223,00	0,13	0,04
Instalación y acondicionamiento de edificios y obras de ingeniería civil	162,90	163,35	0,28	0,02
Otras actividades de la construcción ⁽¹⁾	180,40	182,10	0,94	0,02

Fuente: Instituto Nacional de Estadística

⁽¹⁾Comprende la impermeabilización, instalación de faenas, limpieza y explanación del terreno, perforación de zanjas, relleno común y compactado, cepillado y lustrado de pisos, retiro de escombros y limpieza general.

Nota: La diferencia en la suma de la incidencia porcentual obedece al sistema de aproximación en el nivel de dígitos trabajados en el índice.

Cuadro N° 10**COCHABAMBA: PRECIOS, SEGÚN MATERIALES DE CONSTRUCCIÓN CON MAYOR VARIACIÓN POSITIVA Y NEGATIVA, JUNIO DE 2017**

MATERIAL DE CONSTRUCCIÓN	UNIDAD	MARZO 2017 (Bs)	JUNIO 2017 (Bs)	VARIACIÓN PORCENTUAL
Variación Positiva				
Tina de fibra de vidrio de color, de 1.70 x 0.80 m.	Pieza	517,18	636,40	23,05
Caja de PVC para instalación eléctrica	Pieza	2,50	2,70	8,00
Vidrio plano incoloro de 3 mm. (Doble)	Metro ²	70,81	75,80	7,05
Pintura látex blanca de tercera	Galón de 3.5 l	47,20	50,09	6,12
Chicotillo de PVC de 30 cm.	Pieza	10,00	10,60	6,00
Variación Negativa				
Ladrillo de 21 huecos	Mil	1.447,95	1.300,00	(10,22)
Piso de cerámica esmaltada de alto tráfico, de 31 x 31 cm. (Importado)	Metro ²	126,07	113,94	(9,62)
Caja receptora de PVC, clase 9 de 30 x 20 cm.	Pieza	54,94	50,60	(7,90)
Lubricante para equipo pesado 40 Especial	Litro	21,64	20,40	(5,73)
Lavaplatos de acero inoxidable de 1 depósito y 1 fregadero	Pieza	286,00	270,00	(5,59)

Fuente: Instituto Nacional de Estadística

Cuadro N° 11**COCHABAMBA: REMUNERACIONES, SEGÚN CATEGORÍA EN EL EMPLEO CON MAYOR VARIACIÓN POSITIVA Y NEGATIVA, JUNIO DE 2017**

CATEGORÍA EN EL EMPLEO	MARZO 2017 (Bs)	JUNIO 2017 (Bs)	VARIACIÓN PORCENTUAL
Variación Positiva			
Supervisor de obra	5.168,57	5.720,00	10,67
Topógrafo	3.850,00	4.005,00	4,03
Peón	2.313,50	2.380,91	2,91
Ayudante de albañil	2.713,33	2.767,69	2,00
Encofrador	3.441,25	3.507,50	1,93
Variación Negativa			
Alarife	2.812,00	2.622,00	(6,76)
Capataz	4.391,43	4.225,00	(3,79)
Vidriero	3.083,33	3.000,00	(2,70)
Ayudante de electricista	2.642,86	2.614,29	(1,08)
Electricista	3.714,29	3.674,29	(1,08)

Fuente: Instituto Nacional de Estadística

Cuadro N° 12**EL ALTO: ÍNDICE DEL COSTO DE CONSTRUCCIÓN, SEGÚN INSUMOS, JUNIO DE 2017****(Junio 2002 = 100)**

INSUMOS	MARZO 2017	JUNIO 2017	VARIACIÓN PORCENTUAL	INCIDENCIA PORCENTUAL
Índice General	222,83	225,66	1,27	1,27
Materiales	166,23	167,02	0,48	0,15
Remuneraciones	326,98	329,41	0,74	0,40
Otros insumos ⁽¹⁾	158,98	166,26	4,58	0,73

Fuente: Instituto Nacional de Estadística

⁽¹⁾Corresponde las maquinarias, herramientas menores y otros insumos (Combustibles y Lubricantes, etc.) que intervienen en las distintas actividades económicas de la construcción.

Nota: La diferencia en la suma de la incidencia porcentual obedece al sistema de aproximación en el nivel de dígitos trabajados en el índice.

Cuadro N° 13**EL ALTO: ÍNDICE DEL COSTO DE CONSTRUCCIÓN, SEGÚN ACTIVIDAD ECONÓMICA, JUNIO DE 2017****(Junio 2002 = 100)**

ACTIVIDAD ECONÓMICA	MARZO 2017	JUNIO 2017	VARIACIÓN PORCENTUAL	INCIDENCIA PORCENTUAL
Índice General	222,83	225,66	1,27	1,27
Construcción de edificios, sus partes y obras de ingeniería civil	205,05	205,65	0,29	0,12
Terminación de edificios y obras de ingeniería civil	242,84	248,94	2,51	1,33
Instalación y acondicionamiento de edificios y obras de ingeniería civil	194,85	189,57	(2,71)	(0,19)
Otras actividades de la construcción ⁽¹⁾	265,56	273,31	2,92	0,01

Fuente: Instituto Nacional de Estadística

⁽¹⁾Comprende la impermeabilización, instalación de faenas, limpieza y explanación del terreno, perforación de zanjas, relleno común y compactado, cepillado y lustrado de pisos, retiro de escombros y limpieza general.**Cuadro N° 14****EL ALTO: PRECIOS, SEGÚN MATERIALES DE CONSTRUCCIÓN CON MAYOR VARIACIÓN POSITIVA Y NEGATIVA, JUNIO DE 2017**

MATERIAL DE CONSTRUCCIÓN	UNIDAD	MARZO 2017 (Bs)	JUNIO 2017 (Bs)	VARIACIÓN PORCENTUAL
Variación Positiva				
Tina de fibra de vidrio de color, de 1.70 x 0.80 m.	Pieza	247,48	344,27	39,11
Pintura látex blanca de tercera	Galón de 3.5 l.	41,97	48,74	16,13
Azulejo de 20 x 30 cm (Nacional)	Metro ²	40,46	46,44	14,78
Plancha para albañilería	Pieza	35,49	40,60	14,40
Pintura extra resistente para exterior	Galón de 3.5 l.	122,73	139,89	13,98
Variación Negativa				
Chapa interior de perilla, de 1 golpe	Pieza	148,50	105,48	(28,97)
Vidrio de seguridad templado de 10 mm. (Incoloro)	Metro ²	244,00	190,00	(22,13)
Placa de fibrocemento de 2.44 x 1.03 m.	Pieza	160,00	135,00	(15,63)
Vidrio de seguridad de 6 mm (Incoloro)	Metro ²	147,01	125,00	(14,97)
Ventana de aluminio natural de 1.20 x 1.00 mt., de 2 hojas, s/vidrio incl. instalación	Pieza	442,40	388,33	(12,22)

Fuente: Instituto Nacional de Estadística

Cuadro N° 15

EL ALTO: REMUNERACIONES, SEGÚN CATEGORÍA EN EL EMPLEO CON MAYOR VARIACIÓN POSITIVA Y NEGATIVA, JUNIO DE 2017

CATEGORÍA EN EL EMPLEO	MARZO 2017 (Bs)	JUNIO 2017 (Bs)	VARIACIÓN PORCENTUAL
Variación Positiva			
Ayudante de plomero	3.005,71	3.423,33	13,89
Peón	2.475,00	2.763,00	11,64
Ayudante de albañil	2.574,09	2.840,90	10,37
Supervisor de obra	8.201,02	8.944,02	9,06
Ayudante de pintor	2.971,43	3.016,67	1,52
Variación Negativa			
Capataz	4.317,78	3.886,25	(9,99)
Plomero	4.447,14	4.183,33	(5,93)
Electricista	4.570,63	4.326,43	(5,34)
Alarife	2.956,67	2.802,50	(5,21)
Carpintero	4.616,43	4.380,83	(5,10)

Fuente: Instituto Nacional de Estadística

Cuadro N° 16

SANTA CRUZ DE LA SIERRA: ÍNDICE DEL COSTO DE CONSTRUCCIÓN, SEGÚN TIPO DE CONSTRUCCIÓN, JUNIO DE 2017

(Junio 2002 = 100)

TIPO DE CONSTRUCCIÓN	MARZO 2017	JUNIO 2017	VARIACIÓN PORCENTUAL	INCIDENCIA PORCENTUAL
Índice General	208,35	202,01	(3,04)	(3,04)
Edificios residenciales urbanos	206,66	200,30	(3,08)	(1,58)
Edificios no residenciales	208,47	202,29	(2,96)	(0,94)
Otras construcciones o de infraestructura	213,51	206,90	(3,10)	(0,52)

Fuente: Instituto Nacional de Estadística

Gráfico N° 4

SANTA CRUZ DE LA SIERRA: ÍNDICE DEL COSTO DE CONSTRUCCIÓN, SEGÚN TIPO DE CONSTRUCCIÓN, 2012 - 2017

(Junio 2002 = 100)

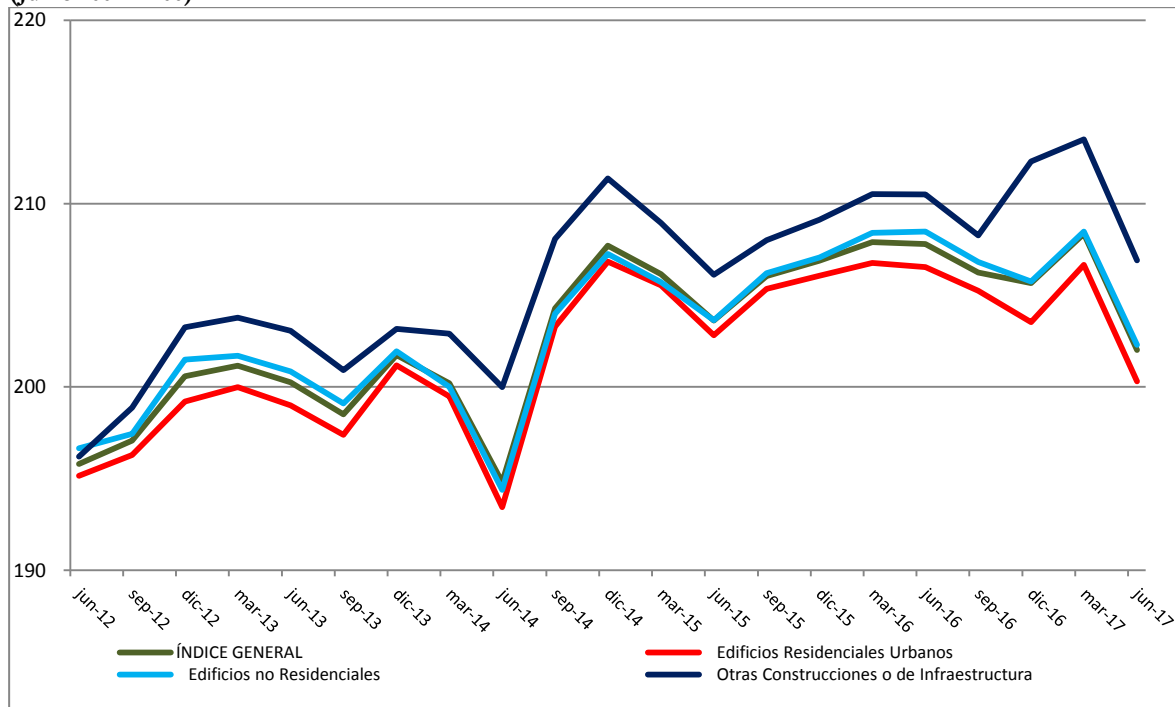

Fuente: Instituto Nacional de Estadística

Cuadro N° 17

SANTA CRUZ DE LA SIERRA: ÍNDICE DEL COSTO DE CONSTRUCCIÓN, SEGÚN INSUMOS, JUNIO DE 2017

(Junio 2002 = 100)

INSUMOS	MARZO 2017	JUNIO 2017	VARIACIÓN PORCENTUAL	INCIDENCIA PORCENTUAL
Índice General	208,35	202,01	(3,04)	(3,04)
Materiales	202,47	199,82	(1,31)	(0,61)
Remuneraciones	292,94	275,48	(5,96)	(2,40)
Otros Insumos ⁽¹⁾	116,00	115,71	(0,25)	(0,03)

Fuente: Instituto Nacional de Estadística

⁽¹⁾Corresponde las maquinarias, herramientas menores y otros insumos (Combustibles y Lubricantes, etc.) que intervienen en las distintas actividades económicas de la construcción.

Cuadro N° 18

SANTA CRUZ DE LA SIERRA: ÍNDICE DEL COSTO DE CONSTRUCCIÓN, SEGÚN ACTIVIDAD ECONÓMICA, JUNIO DE 2017

(Junio 2002 = 100)

ACTIVIDAD ECONÓMICA	MARZO 2017	JUNIO 2017	VARIACIÓN PORCENTUAL	INCIDENCIA PORCENTUAL
Índice General	208,35	202,01	(3,04)	(3,04)
Construcción de edificios, sus partes y obras de ingeniería civil	199,29	193,04	(3,14)	(1,58)
Terminación de edificios y obras de ingeniería civil	223,94	216,33	(3,40)	(1,11)
Instalación y acondicionamiento de edificios y obras de ingeniería civil	212,38	209,40	(1,40)	(0,17)
Otras actividades de la construcción ⁽¹⁾	199,73	192,36	(3,69)	(0,18)

Fuente: Instituto Nacional de Estadística

⁽¹⁾ Comprende la impermeabilización, instalación de faenas, limpieza y explanación del terreno, perforación de zanjas, relleno común y compactado, cepillado y lustrado de pisos, retiro de escombros y limpieza general.

Cuadro N° 19

SANTA CRUZ DE LA SIERRA: PRECIOS, SEGÚN MATERIALES DE CONSTRUCCIÓN CON MAYOR VARIACIÓN POSITIVA Y NEGATIVA, JUNIO DE 2017

MATERIAL DE CONSTRUCCIÓN	UNIDAD	MARZO 2017 (Bs)	JUNIO 2017 (Bs)	VARIACIÓN PORCENTUAL
Variación Positiva				
Baldosa cerámica de 15 x 15 cm.	Metro ²	28,27	30,89	9,27
Piso cerámico sin esmalte, de 11.5 x 23.5 cm (Nacional)	Metro ²	52,63	56,00	6,40
Clavos de 2½"	Kilo	14,20	15,00	5,63
Cerámica esmaltada de 23.5 x 11.5 cm. (Nacional)	Metro ²	46,45	48,63	4,69
Limpiador para PVC	Litro	46,61	48,61	4,29
Variación Negativa				
Plastoformo de 100 x 40 x 16 cm. para vigueta	Pieza	25,57	23,38	(8,56)
Soldadura de arco	Kilo	25,06	23,19	(7,46)
Mueble de cocina completo, incluye instalación	Pieza	7.985,50	7.472,89	(6,42)
Cable eléctrico bipolar # 12	100 m.	486,20	456,01	(6,21)
Arena corriente	5 cubos	396,00	372,00	(6,06)

Fuente: Instituto Nacional de Estadística

Cuadro N° 20**SANTA CRUZ DE LA SIERRA: REMUNERACIONES, SEGÚN CATEGORÍA EN EL EMPLEO CON MAYOR VARIACIÓN POSITIVA Y NEGATIVA, JUNIO DE 2017**

CATEGORÍA EN EL EMPLEO	MARZO 2017 (Bs)	JUNIO 2017 (Bs)	VARIACIÓN PORCENTUAL
Variación Positiva			
Director de obra	8.287,00	8.481,15	2,34
Variación Negativa			
Encofrador	3.910,32	3.403,49	(12,96)
Armador	3.658,92	3.204,92	(12,41)
Ayudante de electricista	2.570,38	2.270,00	(11,69)
Plomero	3.988,15	3.577,23	(10,30)
Pintor	3.756,75	3.382,62	(9,96)

Fuente: Instituto Nacional de Estadística

La Paz, 16 de agosto de 2017