

En junio de 2017:

EL ÍNDICE DEL COSTO DE CONSTRUCCIÓN REGISTRÓ VARIACIÓN NEGATIVA A DOCE MESES DE 2,03%

Cuadro N° 1

BOLIVIA: ÍNDICE DEL COSTO DE CONSTRUCCIÓN, SEGÚN TIPO DE CONSTRUCCIÓN, JUNIO DE 2017

(Junio 2002 = 100)

TIPO DE CONSTRUCCIÓN	JUNIO 2016	JUNIO 2017	VARIACIÓN PORCENTUAL	INCIDENCIA PORCENTUAL
Índice General	202,36	198,25	(2,03)	(2,03)
Edificios residenciales urbanos	223,19	217,21	(2,68)	(1,11)
Edificios no residenciales	205,88	201,28	(2,23)	(0,35)
Otras construcciones o de infraestructura	184,75	182,29	(1,33)	(0,57)

Fuente: Instituto Nacional de Estadística

Gráfico N° 1

BOLIVIA: ÍNDICE DEL COSTO DE CONSTRUCCIÓN, SEGÚN TIPO DE CONSTRUCCIÓN, 2012 – 2017

(Junio 2002 = 100)

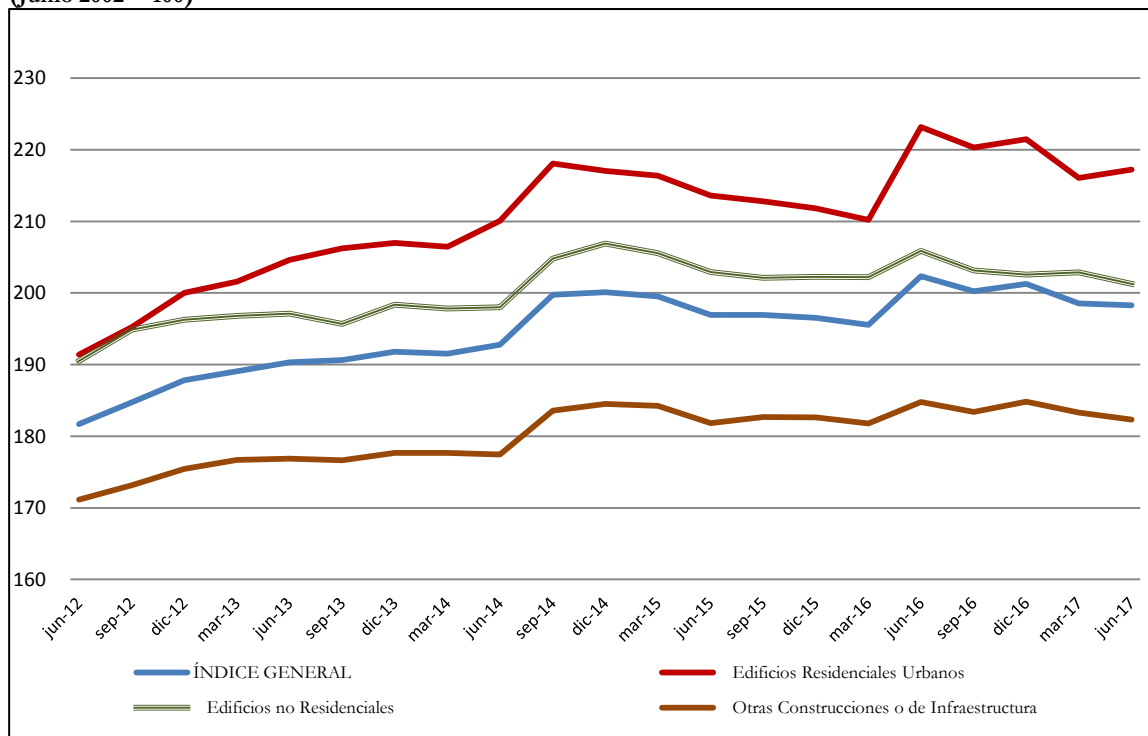

Fuente: Instituto Nacional de Estadística

Cuadro N° 2

LA PAZ: ÍNDICE DEL COSTO DE CONSTRUCCIÓN, SEGÚN TIPO DE CONSTRUCCIÓN, JUNIO DE 2017

(Junio 2002 = 100)

TIPO DE CONSTRUCCIÓN	JUNIO 2016	JUNIO 2017	VARIACIÓN PORCENTUAL	INCIDENCIA PORCENTUAL
Índice General	206,45	201,31	(2,49)	(2,49)
Edificios residenciales urbanos	209,58	205,74	(1,83)	(0,81)
Edificios no residenciales	204,14	197,72	(3,14)	(1,61)
Otras construcciones o de infraestructura	203,00	199,83	(1,56)	(0,07)

Fuente: Instituto Nacional de Estadística

Gráfico N° 2

LA PAZ: ÍNDICE DEL COSTO DE CONSTRUCCIÓN, SEGÚN TIPO DE CONSTRUCCIÓN, 2012 – 2017

(Junio 2002 = 100)

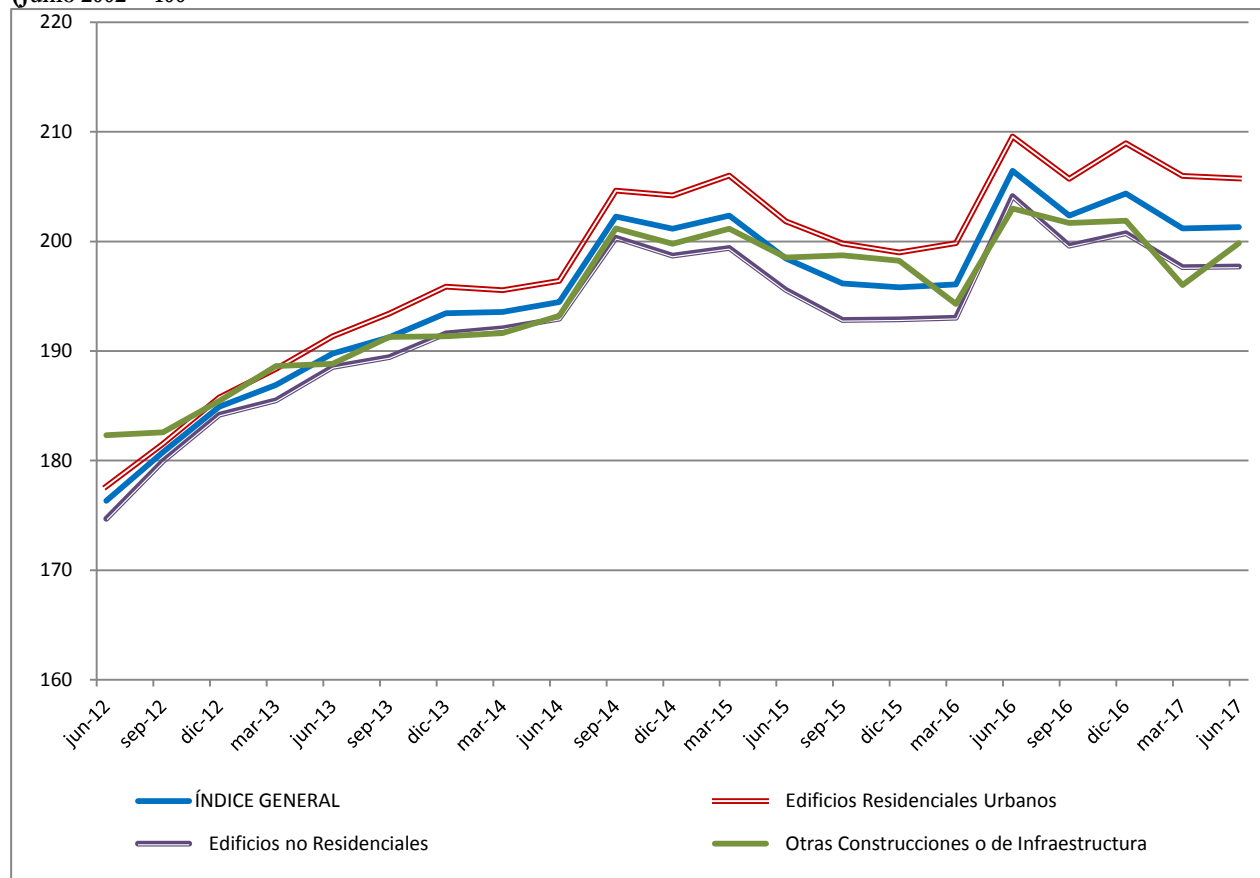

Fuente: Instituto Nacional de Estadística

Cuadro N° 3

LA PAZ: ÍNDICE DEL COSTO DE CONSTRUCCIÓN, SEGÚN INSUMOS, JUNIO DE 2017

(Junio 2002 = 100)

INSUMOS	JUNIO 2016	JUNIO 2017	VARIACIÓN PORCENTUAL	INCIDENCIA PORCENTUAL
Índice General	206,45	201,31	(2,49)	(2,49)
Materiales	160,13	157,80	(1,46)	(0,55)
Remuneraciones	343,40	334,91	(2,47)	(1,16)
Otros insumos ⁽¹⁾	136,04	129,09	(5,11)	(0,78)

Fuente: Instituto Nacional de Estadística

⁽¹⁾Corresponde las maquinarias, herramientas menores y otros insumos (Combustibles y Lubricantes, etc.) que intervienen en las distintas actividades económicas de la construcción.

Cuadro N° 4**LA PAZ: ÍNDICE DEL COSTO DE CONSTRUCCIÓN, SEGÚN ACTIVIDAD ECONÓMICA, JUNIO DE 2017**

(Junio 2002 = 100)

ACTIVIDAD ECONÓMICA	JUNIO 2016	JUNIO 2017	VARIACIÓN PORCENTUAL	INCIDENCIA PORCENTUAL
Índice General	206,45	201,31	(2,49)	(2,49)
Construcción de edificios, sus partes y obras de ingeniería civil	197,55	192,03	(2,79)	(1,41)
Terminación de edificios y obras de ingeniería civil	226,61	220,71	(2,60)	(1,00)
Instalación y acondicionamiento de edificios y obras de ingeniería civil	190,24	189,33	(0,48)	(0,04)
Otras actividades de la construcción ⁽¹⁾	170,30	166,83	(2,04)	(0,03)

Fuente: Instituto Nacional de Estadística

⁽¹⁾Comprende la impermeabilización, instalación de faenas, limpieza y explanación del terreno, perforación de zanjas, relleno común y compactado, cepillado y lustrado de pisos, retiro de escombros y limpieza general.

Nota: La diferencia en la suma de la incidencia porcentual obedece al sistema de aproximación en el nivel de dígitos trabajados en el índice.

Cuadro N° 5**LA PAZ: PRECIOS SEGÚN MATERIALES DE CONSTRUCCIÓN CON MAYOR VARIACIÓN POSITIVA Y NEGATIVA, JUNIO DE 2017**

MATERIAL DE CONSTRUCCIÓN	UNIDAD	JUNIO 2016 (Bs)	JUNIO 2017 (Bs)	VARIACIÓN PORCENTUAL
Variación Positiva				
Caja metálica para instalación eléctrica	Pieza	2,16	3,03	40,28
Interruptor simple de tercera calidad	Pieza	8,37	10,69	27,72
Picaportes de 3"	Pieza	7,31	9,17	25,44
Pantalla para dos tubos fluorescentes de 40 watts	Pieza	104,34	129,58	24,19
Chapa interior de perilla, de 1 golpe	Pieza	129,17	157,50	21,93
Variación Negativa				
Vidrio ray ban color bronce de 5 mm	Metro ²	577,80	310,40	(46,28)
Plancha para Albañilería	Pieza	52,58	36,04	(31,46)
Bañera de hidromasaje esquinera de fibra de vidrio diámetro aprox. 1.50 m.	Pieza	7.993,92	5.880,75	(26,43)
Juego de baño 2 piezas de color, de origen importado (Incluye accesorios)	Juego	1.776,92	1.333,15	(24,97)
Marco de madera de 2" x 4"	Metro	739,29	557,50	(24,59)

Fuente: Instituto Nacional de Estadística

Cuadro N° 6**LA PAZ: REMUNERACIONES, SEGÚN CATEGORÍA EN EL EMPLEO CON MAYOR VARIACIÓN POSITIVA Y NEGATIVA, JUNIO DE 2017**

CATEGORÍA EN EL EMPLEO	JUNIO 2016 (Bs)	JUNIO 2017 (Bs)	VARIACIÓN PORCENTUAL
Variación Positiva			
Supervisor de obra	7.715,14	8.944,02	15,93
Ayudante de plomero	3.092,86	3.423,33	10,68
Peón	2.685,71	2.763,00	2,88
Ayudante de albañil	2.832,73	2.840,90	0,29
Vidriero	4.172,86	4.181,67	0,21
Variación Negativa			
Capataz	4.584,44	3.886,25	(15,23)
Topógrafo	5.200,00	4.760,75	(8,45)
Plomero	4.541,43	4.183,33	(7,89)
Albañil	4.015,27	3.761,00	(6,33)
Electricista	4.585,63	4.326,43	(5,65)

Fuente: Instituto Nacional de Estadística

Cuadro N° 7
COCHABAMBA: ÍNDICE DEL COSTO DE CONSTRUCCIÓN, SEGÚN TIPO DE CONSTRUCCIÓN,
JUNIO DE 2017
(Junio 2002 = 100)

TIPO DE CONSTRUCCIÓN	JUNIO 2016	JUNIO 2017	VARIACIÓN PORCENTUAL	INCIDENCIA PORCENTUAL
Índice General	179,59	178,85	(0,41)	(0,41)
Edificios residenciales urbanos	216,41	216,42	0,00	0,00
Edificios no residenciales	204,84	203,06	(0,87)	(0,39)
Otras construcciones o de infraestructura	128,99	128,88	(0,09)	(0,02)

Fuente: Instituto Nacional de Estadística

Gráfico N° 3
COCHABAMBA: ÍNDICE DEL COSTO DE CONSTRUCCIÓN, SEGÚN TIPO DE CONSTRUCCIÓN,
2012 – 2017
(Junio 2002 = 100)

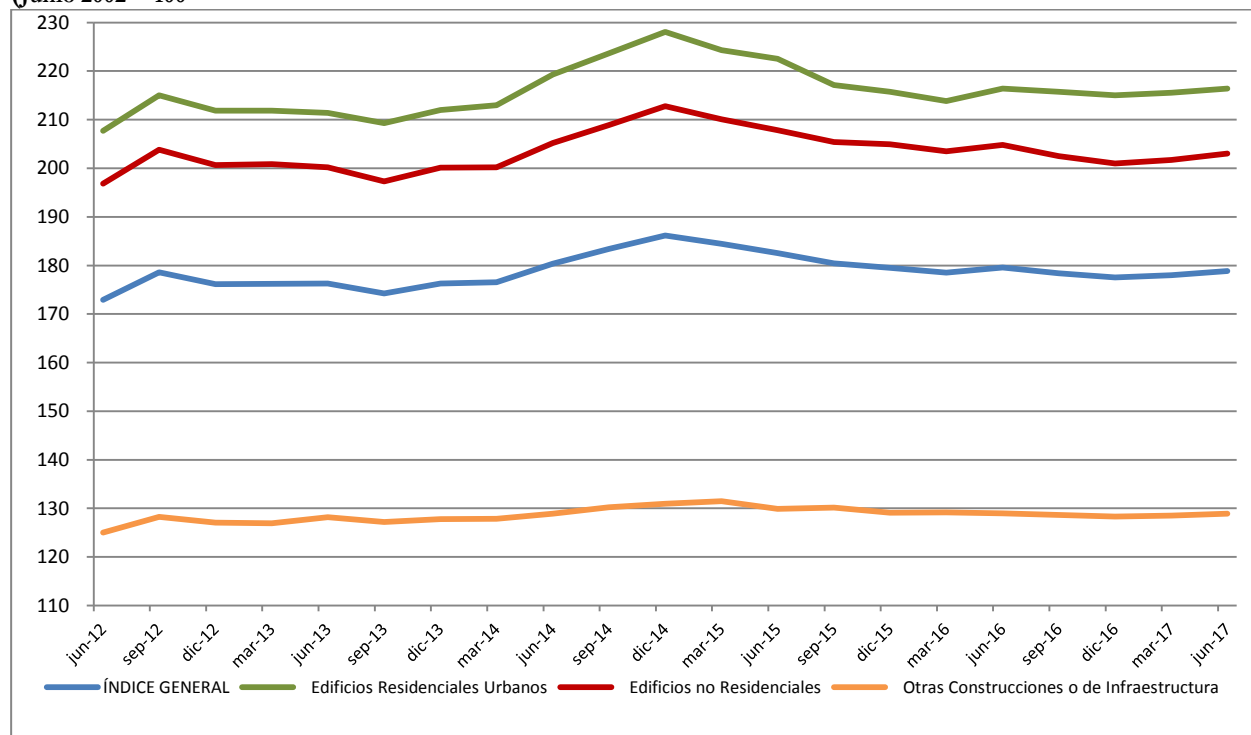

Fuente: Instituto Nacional de Estadística

Cuadro N° 8
COCHABAMBA: ÍNDICE DEL COSTO DE CONSTRUCCIÓN, SEGÚN INSUMOS, JUNIO DE 2017
(Junio 2002 = 100)

INSUMOS	JUNIO 2016	JUNIO 2017	VARIACIÓN PORCENTUAL	INCIDENCIA PORCENTUAL
Índice General	179,59	178,85	(0,41)	(0,41)
Materiales	185,45	182,47	(1,61)	(0,57)
Remuneraciones	303,58	304,15	0,19	0,07
Otros Insumos ⁽¹⁾	112,17	112,53	0,32	0,09

Fuente: Instituto Nacional de Estadística

⁽¹⁾Corresponde las maquinarias, herramientas menores y otros insumos (Combustibles y Lubricantes, etc.) que intervienen en las distintas actividades económicas de la construcción.

Cuadro N° 9

COCHABAMBA: ÍNDICE DEL COSTO DE CONSTRUCCIÓN, SEGÚN ACTIVIDAD ECONÓMICA, JUNIO DE 2017 (Junio 2002 = 100)

ACTIVIDAD ECONÓMICA	JUNIO 2016	JUNIO 2017	VARIACIÓN PORCENTUAL	INCIDENCIA PORCENTUAL
Índice General	179,59	178,85	(0,41)	(0,41)
Construcción de edificios, sus partes y obras de ingeniería civil	165,72	163,77	(1,18)	(0,73)
Terminación de edificios y obras de ingeniería civil	220,22	223,00	1,26	0,39
Instalación y acondicionamiento de edificios y obras de ingeniería civil	164,68	163,35	(0,81)	(0,05)
Otras actividades de la construcción ⁽¹⁾	184,64	182,10	(1,38)	(0,02)

Fuente: Instituto Nacional de Estadística

⁽¹⁾Comprende la impermeabilización, instalación de faenas, limpieza y explanación del terreno, perforación de zanjas, relleno común y compactado, cepillado y lustrado de pisos, retiro de escombros y limpieza general.

Cuadro N° 10

COCHABAMBA: PRECIOS, SEGÚN MATERIALES DE CONSTRUCCIÓN CON MAYOR VARIACIÓN POSITIVA Y NEGATIVA, JUNIO DE 2017

MATERIAL DE CONSTRUCCIÓN	UNIDAD	JUNIO 2016 (Bs)	JUNIO 2017 (Bs)	VARIACIÓN PORCENTUAL
Variación Positiva				
Ladrillo de 21 huecos	Mil	1.050,69	1.300,00	23,73
Revestimiento cerámico decorado para pared, de 20 x 30 cm. (Importado)	Metro ²	54,00	66,67	23,46
Tina de fibra de vidrio de color, de 1.70 x 0.80 m.	Pieza	520,00	636,40	22,38
Caja de PVC para instalación eléctrica	Pieza	2,30	2,70	17,39
Box de aluminio para ducha, de 0.80 x 0.80 x 1.80 m., incl. acrílico e instalación	Pieza	1.054,18	1.205,89	14,39
Variación Negativa				
Panel solar de 48 watts	Pieza	1.250,00	1.060,00	(15,20)
Toma corriente doble de tercera calidad	Pieza	9,19	7,90	(14,04)
Madera de construcción de 1" alto x 2" ancho (Ochoó)	Pie ²	5,00	4,30	(14,00)
Inodoro blanco tanque bajo (Incluye tapa y batería)	Pieza	440,20	388,00	(11,86)
Tubo de PVC de 3" para desagüe, de 4 m.	Pieza	51,50	45,75	(11,17)

Fuente: Instituto Nacional de Estadística

Cuadro N° 11

COCHABAMBA: REMUNERACIONES, SEGÚN CATEGORÍA EN EL EMPLEO CON MAYOR VARIACIÓN POSITIVA Y NEGATIVA, JUNIO DE 2017

CATEGORÍA EN EL EMPLEO	JUNIO 2016 (Bs)	JUNIO 2017 (Bs)	VARIACIÓN PORCENTUAL
Variación Positiva			
Peón	2.208,75	2.380,91	7,79
Ayudante de carpintero	2.473,33	2.608,00	5,44
Albañil	3.508,75	3.639,64	3,73
Ayudante de albañil	2.692,13	2.767,69	2,81
Electricista	3.585,84	3.674,29	2,47
Variación Negativa			
Director de obra	11.727,00	6.566,67	(44,00)
Supervisor de obra	7.332,00	5.720,00	(21,99)
Topógrafo	4.825,00	4.005,00	(16,99)
Plomero	3.772,50	3.285,00	(12,92)
Pintor	3.893,40	3.391,67	(12,89)

Fuente: Instituto Nacional de Estadística

Cuadro N° 12**EL ALTO: ÍNDICE DEL COSTO DE CONSTRUCCIÓN, SEGÚN INSUMOS, JUNIO DE 2017**

(Junio 2002 = 100)

INSUMOS	JUNIO 2016	JUNIO 2017	VARIACIÓN PORCENTUAL	INCIDENCIA PORCENTUAL
Índice General	235,48	225,66	(4,17)	(4,17)
Materiales	169,31	167,02	(1,35)	(0,40)
Remuneraciones	339,43	329,41	(2,95)	(1,54)
Otros insumos ⁽¹⁾	189,79	166,26	(12,40)	(2,22)

Fuente: Instituto Nacional de Estadística

⁽¹⁾Corresponde las maquinarias, herramientas menores y otros insumos (Combustibles y Lubricantes, etc.) que intervienen en las distintas actividades económicas de la construcción.

Nota: La diferencia en la suma de la incidencia porcentual obedece al sistema de aproximación en el nivel de dígitos trabajados en el índice.

Cuadro N° 13**EL ALTO: ÍNDICE DEL COSTO DE CONSTRUCCIÓN, SEGÚN ACTIVIDAD ECONÓMICA, JUNIO DE 2017**

(Junio 2002 = 100)

ACTIVIDAD ECONÓMICA	JUNIO 2016	JUNIO 2017	VARIACIÓN PORCENTUAL	INCIDENCIA PORCENTUAL
Índice General	235,48	225,66	(4,17)	(4,17)
Construcción de edificios, sus partes y obras de ingeniería civil	212,15	205,65	(3,06)	(1,18)
Terminación de edificios y obras de ingeniería civil	262,08	248,94	(5,01)	(2,72)
Instalación y acondicionamiento de edificios y obras de ingeniería civil	196,83	189,57	(3,69)	(0,25)
Otras actividades de la construcción ⁽¹⁾	289,32	273,31	(5,53)	(0,02)

Fuente: Instituto Nacional de Estadística

⁽¹⁾Comprende la impermeabilización, instalación de faenas, limpieza y explanación del terreno, perforación de zanjas, relleno común y compactado, cepillado y lustrado de pisos, retiro de escombros y limpieza general.**Cuadro N° 14****EL ALTO: PRECIOS, SEGÚN MATERIALES DE CONSTRUCCIÓN CON MAYOR VARIACIÓN POSITIVA Y NEGATIVA, JUNIO DE 2017**

MATERIAL DE CONSTRUCCIÓN	UNIDAD	JUNIO 2016 (Bs)	JUNIO 2017 (Bs)	VARIACIÓN PORCENTUAL
Variación Positiva				
Interruptor térmico unipolar de 20 amperios	Pieza	30,73	42,40	37,98
Bisagra de 4" (Anticorrosiva)	Pieza	6,30	8,65	37,30
Toma corriente doble de tercera calidad	Pieza	6,15	8,00	30,08
Interruptor simple de primera calidad	Pieza	12,60	16,08	27,62
Cañería de fierro galvanizado de ½", de 6 m.	Pieza	50,64	62,94	24,29
Variación Negativa				
Ventana de aluminio natural de 1.20 x 1.00 m., de 2 hojas, s/vidrio incl. instalación	Pieza	619,08	388,33	(37,27)
Vidrio de seguridad templado de 10 mm. (Incoloro)	Metro ²	289,48	190,00	(34,37)
Vidrio de seguridad de 6 mm (Incoloro)	Metro ²	188,79	125,00	(33,79)
Chapa interior de perilla, de 1 golpe	Pieza	156,76	105,48	(32,71)
Toma corriente doble de tercera calidad	Pieza	11,85	8,08	(31,81)

Fuente: Instituto Nacional de Estadística

Cuadro N° 15**EL ALTO: REMUNERACIONES, SEGÚN CATEGORÍA EN EL EMPLEO CON MAYOR VARIACIÓN POSITIVA Y NEGATIVA, JUNIO DE 2017**

CATEGORÍA EN EL EMPLEO	JUNIO 2016 (Bs)	JUNIO 2017 (Bs)	VARIACIÓN PORCENTUAL
Variación Positiva			
Supervisor de obra	7.715,14	8.944,02	15,93
Ayudante de plomero	3.092,86	3.423,33	10,68
Peón	2.685,71	2.763,00	2,88
Ayudante de albañil	2.832,73	2.840,90	0,29
Vidriero	4.172,86	4.181,67	0,21
Variación Negativa			
Capataz	4.584,44	3.886,25	(15,23)
Topógrafo	5.200,00	4.760,75	(8,45)
Plomero	4.541,43	4.183,33	(7,89)
Albañil	4.015,27	3.761,00	(6,33)
Electricista	4.585,63	4.326,43	(5,65)

Fuente: Instituto Nacional de Estadística

Cuadro N° 16**SANTA CRUZ DE LA SIERRA: ÍNDICE DEL COSTO DE CONSTRUCCIÓN, SEGÚN TIPO DE CONSTRUCCIÓN, JUNIO DE 2017****(Junio 2002 = 100)**

TIPO DE CONSTRUCCIÓN	JUNIO 2016	JUNIO 2017	VARIACIÓN PORCENTUAL	INCIDENCIA PORCENTUAL
Índice General	207,79	202,01	(2,78)	(2,79)
Edificios residenciales urbanos	206,53	200,30	(3,02)	(1,56)
Edificios no residenciales	208,47	202,29	(2,96)	(0,95)
Otras construcciones o de infraestructura	210,49	206,90	(1,71)	(0,28)

Fuente: Instituto Nacional de Estadística

Nota: La diferencia en la variación porcentual obedece al sistema de aproximación en el nivel de dígitos trabajados en el índice.

Gráfico N° 4
SANTA CRUZ DE LA SIERRA: ÍNDICE DEL COSTO DE CONSTRUCCIÓN, SEGÚN TIPO DE CONSTRUCCIÓN, 2012 - 2017
 (Junio 2002 = 100)

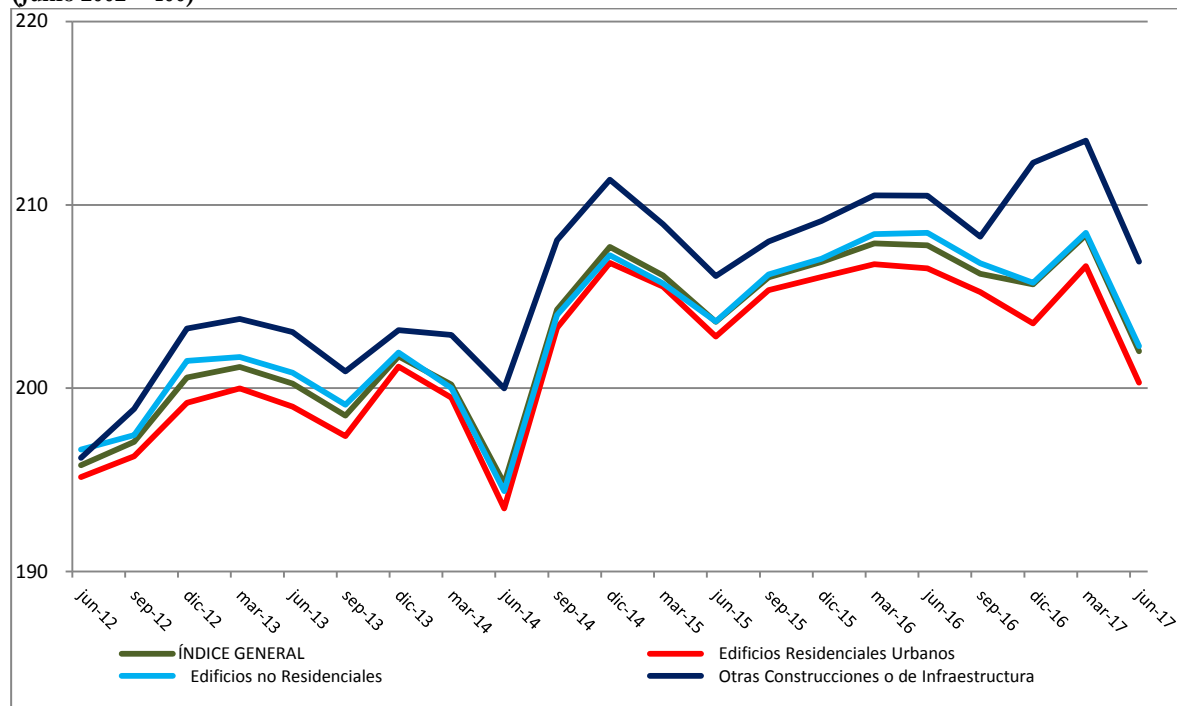

Fuente: Instituto Nacional de Estadística

Cuadro N° 17
SANTA CRUZ DE LA SIERRA: ÍNDICE DEL COSTO DE CONSTRUCCIÓN, SEGÚN INSUMOS, JUNIO DE 2017
 (Junio 2002 = 100)

INSUMOS	JUNIO 2016	JUNIO 2017	VARIACIÓN PORCENTUAL	INCIDENCIA PORCENTUAL
Índice General	207,79	202,01	(2,78)	(2,79)
Materiales	206,94	199,82	(3,44)	(1,65)
Remuneraciones	282,80	275,48	(2,59)	(1,01)
Otros Insumos ⁽¹⁾	116,84	115,71	(0,97)	(0,13)

Fuente: Instituto Nacional de Estadística

⁽¹⁾Corresponde las maquinarias, herramientas menores y otros insumos (Combustibles y Lubricantes, etc.) que intervienen en las distintas actividades económicas de la construcción.

Nota: La diferencia en la variación porcentual obedece al sistema de aproximación en el nivel de dígitos trabajados en el índice.

Cuadro N° 18

SANTA CRUZ DE LA SIERRA: ÍNDICE DEL COSTO DE CONSTRUCCIÓN, SEGÚN ACTIVIDAD ECONÓMICA, JUNIO DE 2017
(Junio 2002 = 100)

ACTIVIDAD ECONÓMICA	JUNIO 2016	JUNIO 2017	VARIACIÓN PORCENTUAL	INCIDENCIA PORCENTUAL
Índice General	207,79	202,01	(2,78)	(2,79)
Construcción de edificios, sus partes y obras de ingeniería civil	199,67	193,04	(3,32)	(1,68)
Terminación de edificios y obras de ingeniería civil	220,75	216,33	(2,00)	(0,65)
Instalación y acondicionamiento de edificios y obras de ingeniería civil	212,56	209,40	(1,49)	(0,18)
Otras actividades de la construcción ⁽¹⁾	203,62	192,36	(5,53)	(0,28)

Fuente: Instituto Nacional de Estadística

(1) Comprende la impermeabilización, instalación de faenas, limpieza y explanación del terreno, perforación de zanjas, relleno común y compactado, cepillado y lustrado de pisos, retiro de escombros y limpieza general.

Nota: La diferencia en la variación porcentual obedece al sistema de aproximación en el nivel de dígitos trabajados en el índice.

Cuadro N° 19

SANTA CRUZ DE LA SIERRA: PRECIOS, SEGÚN MATERIALES DE CONSTRUCCIÓN CON MAYOR VARIACIÓN POSITIVA Y NEGATIVA, JUNIO DE 2017

MATERIAL DE CONSTRUCCIÓN	UNIDAD	JUNIO 2016 (Bs)	JUNIO 2017 (Bs)	VARIACIÓN PORCENTUAL
Variación Positiva				
Ventana de madera con marco de 2" x 3", 1.0 x 1.0 m, (2 Hojas)	Pieza	487,00	546,00	12,11
Válvula tipo cortina de 8"	Pieza	2.968,00	3.283,40	10,63
Pegamento para Parquet	Galón de 3.5 l.	132,61	146,51	10,48
Madera Roble de 2"	Pie ²	13,08	14,13	8,03
Puerta de aluminio de 2.40 x 2.00 m., incl. vidrio incoloro de 3 mm. e instalación	Pieza	2.323,22	2.508,38	7,97
Variación Negativa				
Revestimiento cerámico decorado 20 x 30 cm. (Importado)	Metro ²	72,40	61,06	(15,66)
Juego de baño 2 piezas de color, origen importado (Incluye accesorios)	Juego	2.154,97	1.834,57	(14,87)
Vidrio de Seguridad de 6 mm (Incoloro)	Metro ²	280,04	242,18	(13,52)
Interruptor térmico bipolar de 30 amperios	Pieza	118,88	103,21	(13,18)
Alquitrán	Kilo	14,60	12,80	(12,33)

Fuente: Instituto Nacional de Estadística

Cuadro N° 20

SANTA CRUZ DE LA SIERRA: REMUNERACIONES, SEGÚN CATEGORÍA EN EL EMPLEO CON MAYOR VARIACIÓN POSITIVA Y NEGATIVA, JUNIO DE 2017

CATEGORÍA EN EL EMPLEO	JUNIO 2016 (Bs)	JUNIO 2017 (Bs)	VARIACIÓN PORCENTUAL
Variación Positiva			
Ayudante de albañil	2.481,87	2.537,28	2,23
Variación Negativa			
Topógrafo	5.045,00	4.113,08	(18,47)
Capataz	5.006,53	4.444,47	(11,23)
Ayudante de pintor	2.516,67	2.264,73	(10,01)
Vidriero	3.776,25	3.412,40	(9,64)
Ayudante de electricista	2.505,00	2.270,00	(9,38)

Fuente: Instituto Nacional de Estadística

La Paz, 16 de agosto de 2017